

安全運転確認書

株式会社共生物流 相模原営業所
 所属 : 相模原営業所
 乗務員名 : 河原史延 (00001699)

運行日 : 2024年10月01日 ~ 2024年10月31日
 稼働日数 : 27日
 稼働時間 : 258:35

あなたは、経済運転評価において、下記の成績となりました。
 今後も管理者の指導をよく守り、安全運転に努めて下さい。

順位	評価	点数
5/5	B	88.47 点

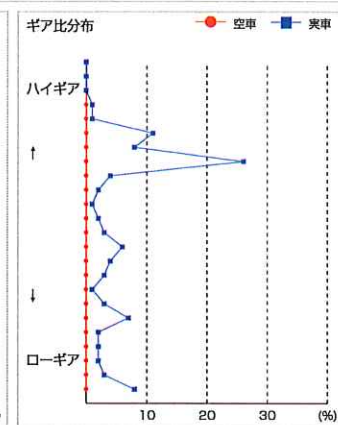
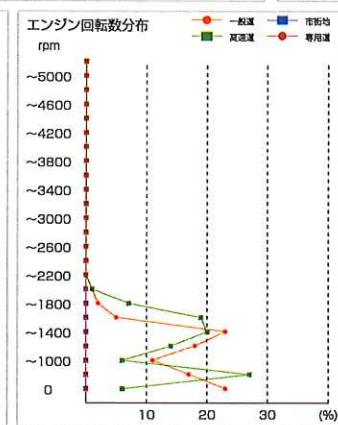
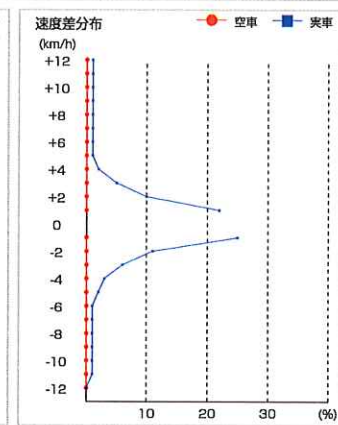
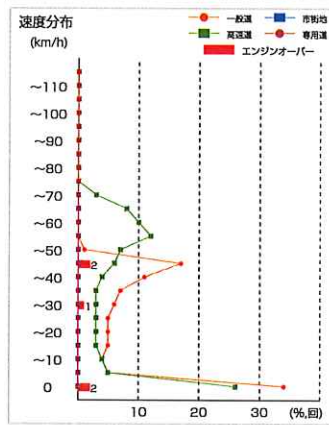
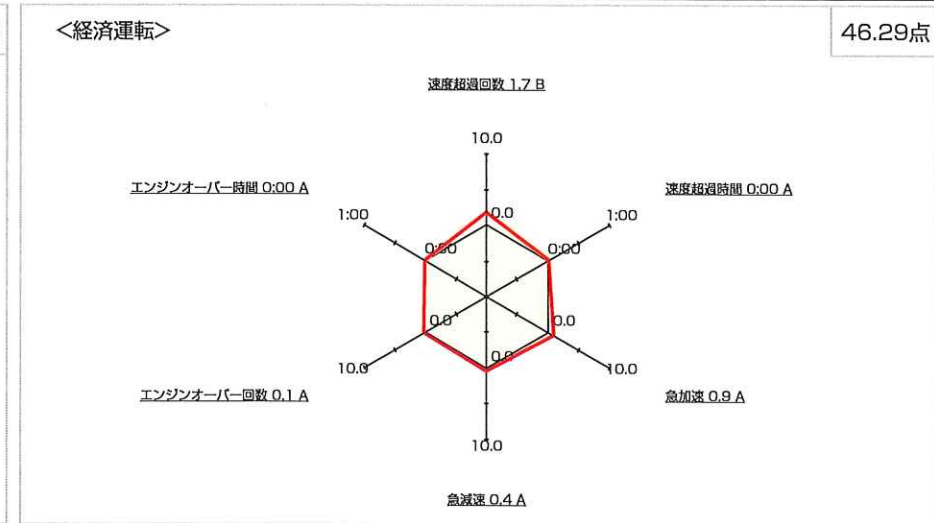
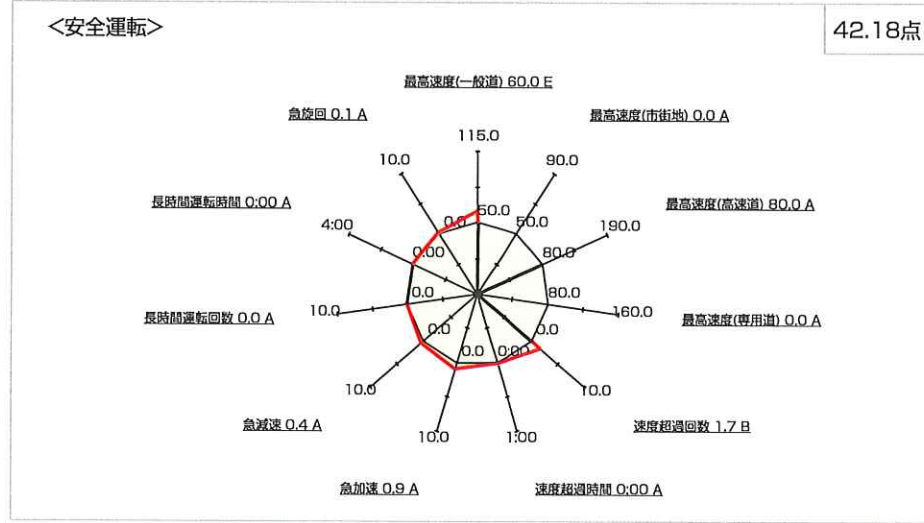

コメント欄

管理者所見
 全体的に不安定です。
 気持ち余裕を時々失った
 2024.11.3 馬

安全運転確認書

株式会社共生物流 相模原営業所
所属 : 相模原営業所
乗務員名 : 森昭彦 (00001743)

運行日 : 2024年10月01日 ~ 2024年10月31日
稼働日数 : 22日
稼働時間 : 214:28

あなたは、経済運転評価において、下記の成績となりました。
今後も管理者の指導をよく守り、安全運転に努めて下さい。

順位	評価	点数
3/5	A	93.62点

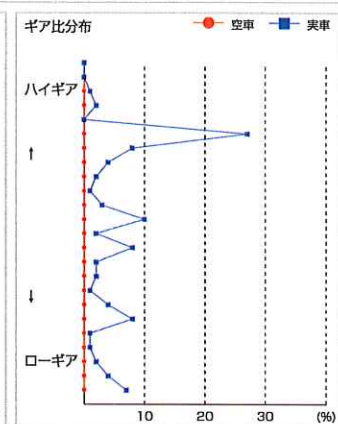
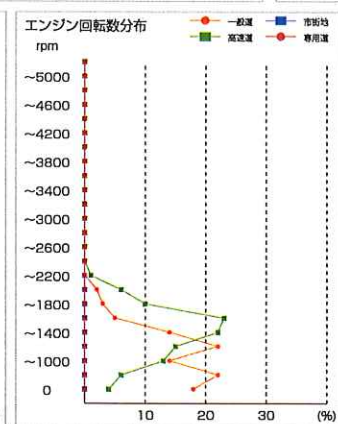
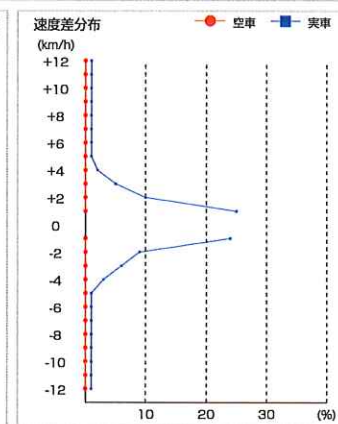
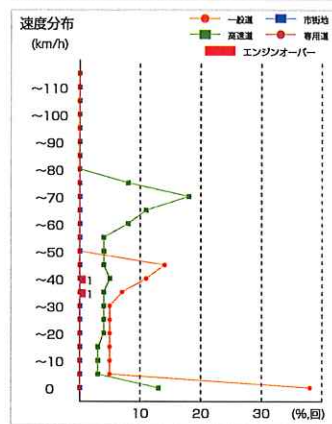
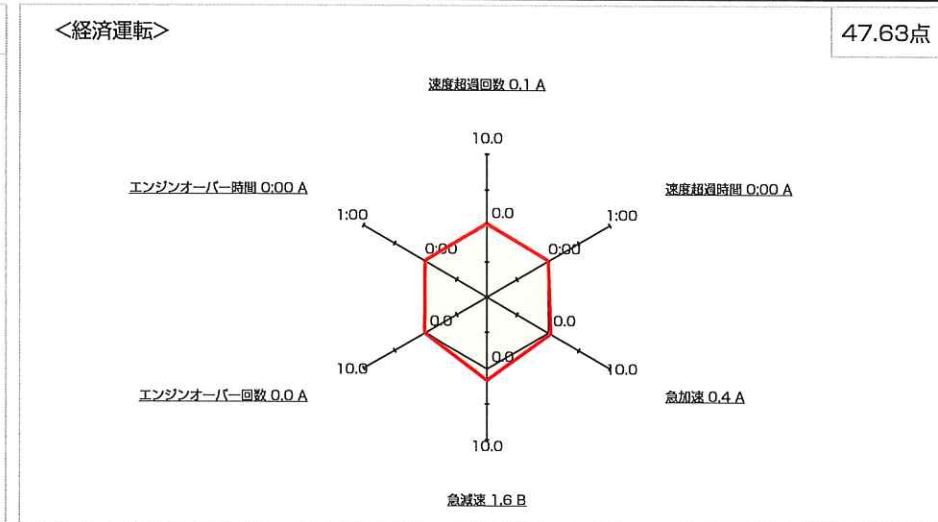
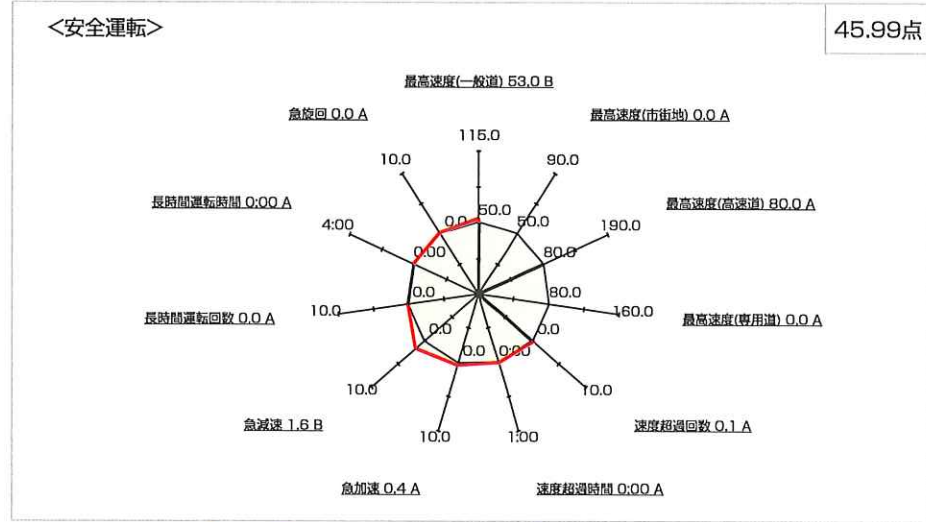

コメント欄

管理者所見
特に目立つ急減速：
ブレーキワークと車間余裕を
2024. 11. 3馬

安全運転確認書

株式会社共生物流 相模原営業所
所属 : 相模原営業所
乗務員名 : 上原光晴 (00001752)

運行日 : 2024年10月01日 ~ 2024年10月31日
稼働日数 : 26日
稼働時間 : 253:41

あなたは、経済運転評価において、下記の成績となりました。
今後も管理者の指導をよく守り、安全運転に努めて下さい。

順位	評価	点数
4/5	A	90.45 点

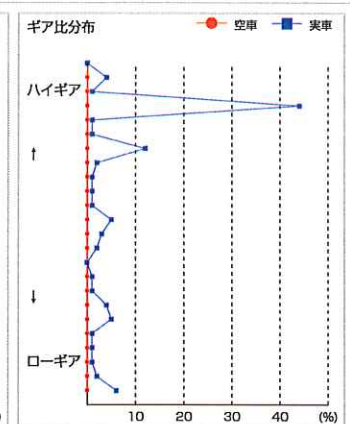
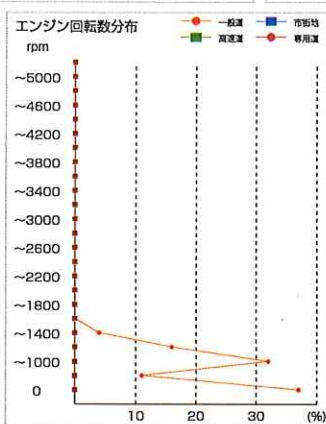
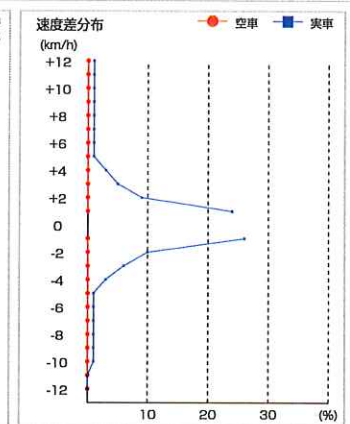
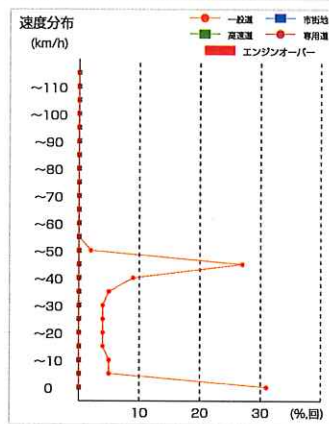
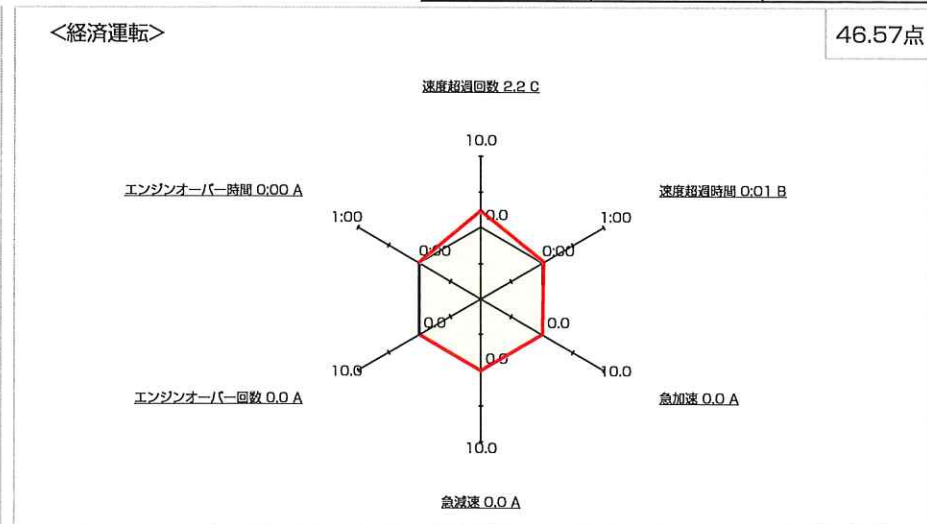
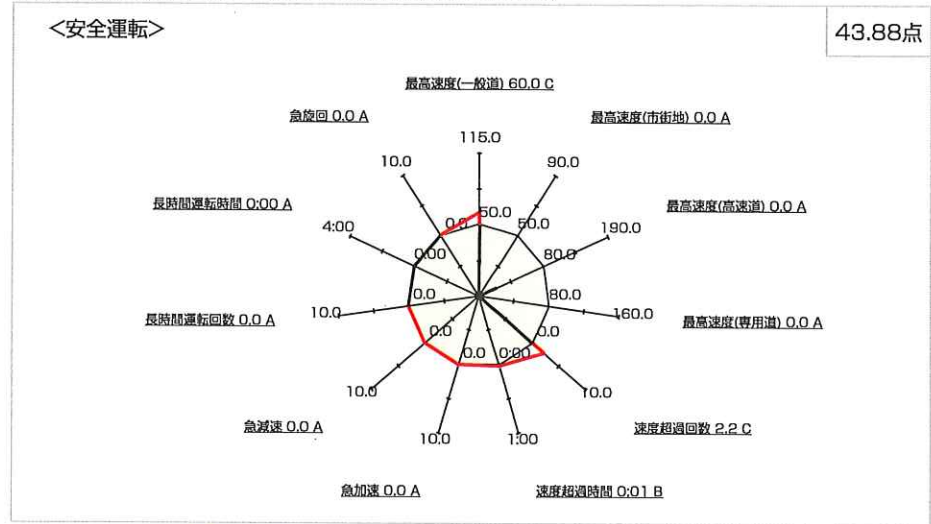

コメント欄

管理者所見
 速度超過が目立ちます。
 そんな時は変りません
 落ちついた運転を
 2024.11. 久馬

安全運転確認書

株式会社共生物流 相模原営業所

所属 : 相模原営業所

乗務員名 : 岩崎新大 (00001616)

運行日 : 2024年10月01日 ~ 2024年10月31日

稼働日数 : 23日

稼働時間 : 225:12

あなたは、経済運転評価において、下記の成績となりました。
今後も管理者の指導をよく守り、安全運転に努めて下さい。

順位	評価	点数
2/5	A	95.04点

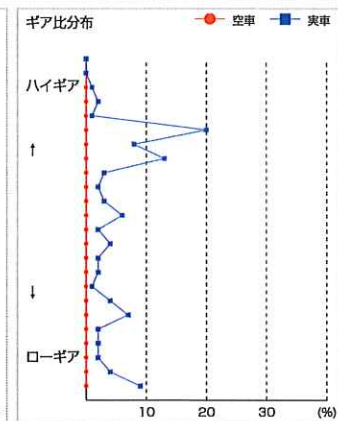
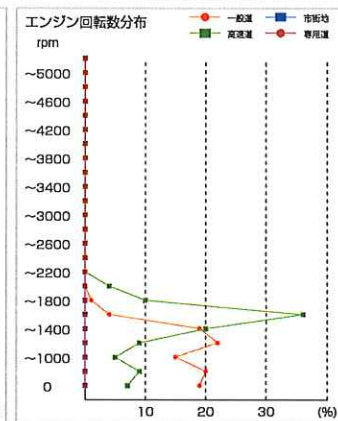
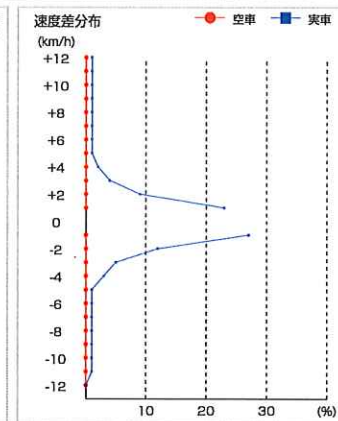
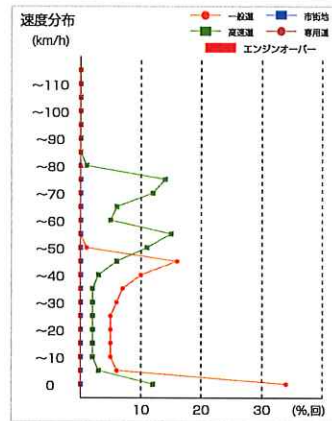
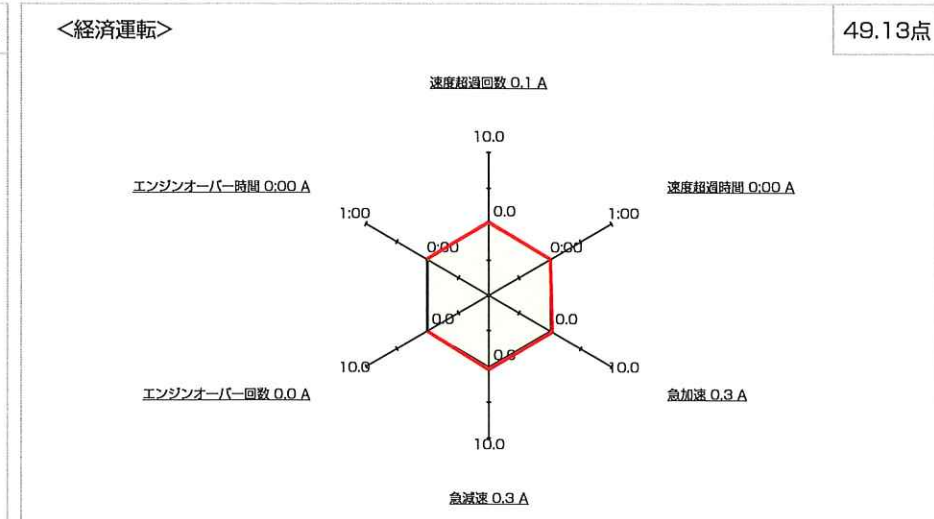
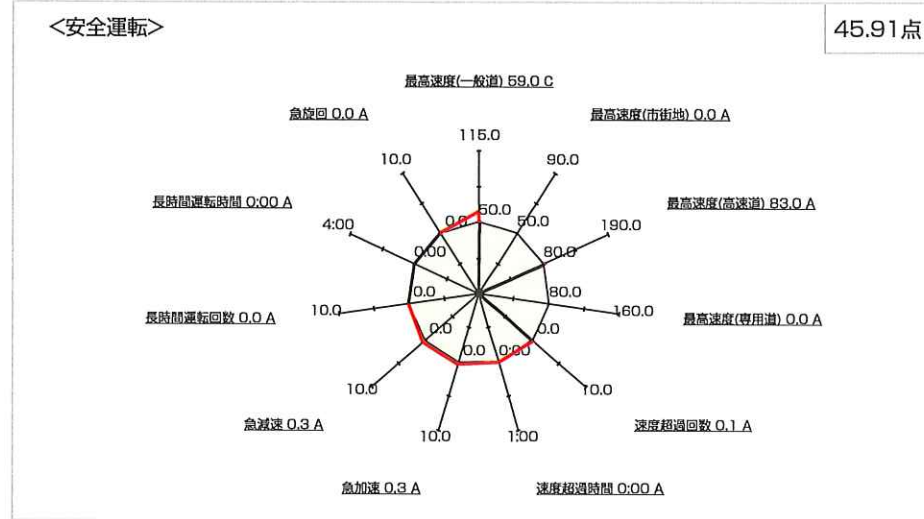

コメント欄

管理者所見
急加速と減速が目立ちます。
ブレーキ、アクセルは、慎重に
2024.11.