

安全運転確認書

株式会社共生物流 相模原営業所

所属 : 相模原営業所

乗務員名 : 久馬勝二 (00001695)

運行日 : 2024年09月01日 ~ 2024年09月30日

稼働日数 : 23日

稼働時間 : 213:26

あなたは、経済運転評価において、下記の成績となりました。

今後も管理者の指導をよく守り、安全運転に努めて下さい。

順位	評価	点数
1/5	A	99.60点

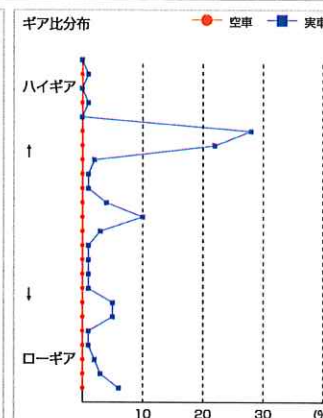
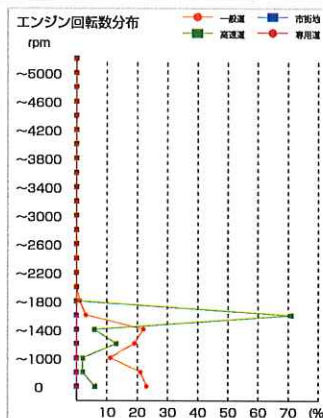
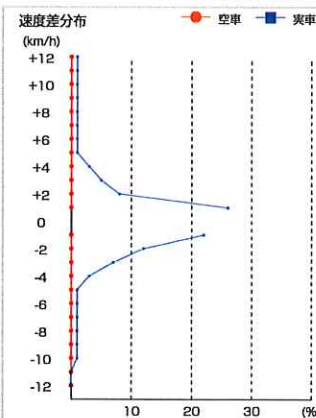
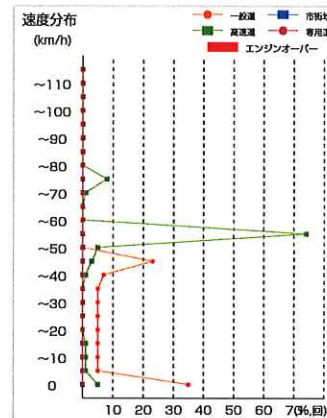
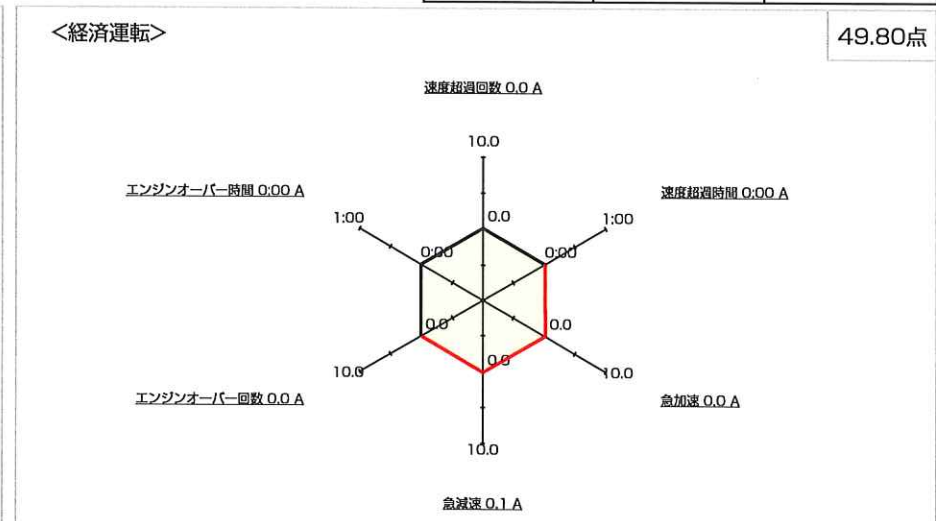
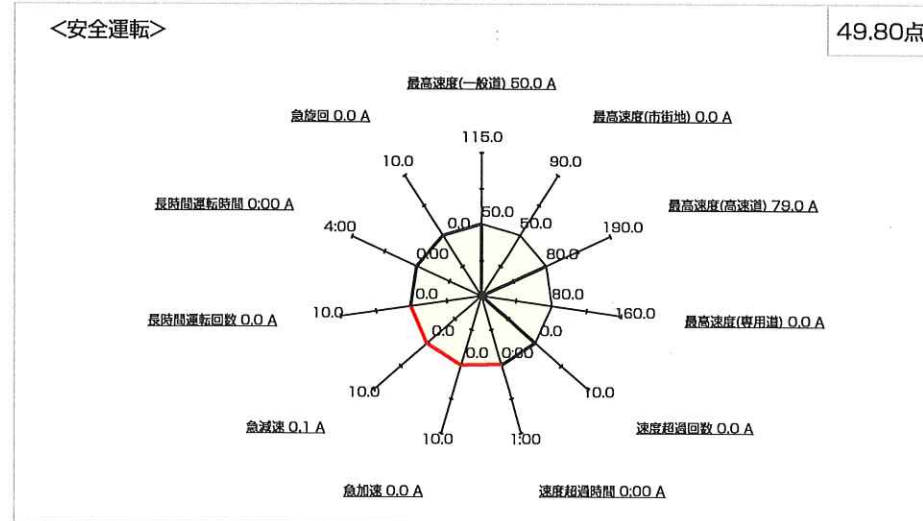

コメント欄

管理者所見

作りの運転を止め車両距離
を十分に保ち余裕を持て運転
2024.10. 馬

安全運転確認書

株式会社共生物流 相模原営業所
所属 : 相模原営業所
乗務員名 : 河原史延 (00001699)

運行日 : 2024年09月01日 ~ 2024年09月30日
稼働日数 : 25日
稼働時間 : 244:37

あなたは、経済運転評価において、下記の成績となりました。
今後も管理者の指導をよく守り、安全運転に努めて下さい。

順位	評価	点数
5/5	B	84.56点

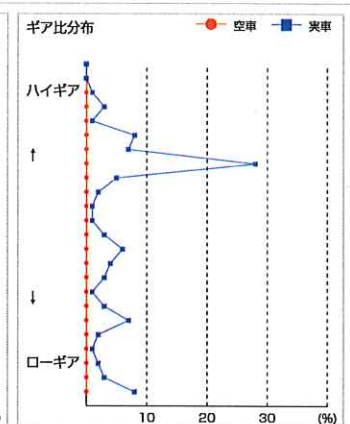
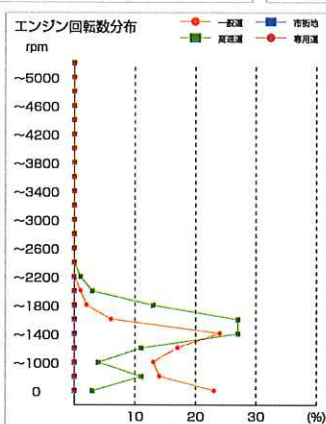
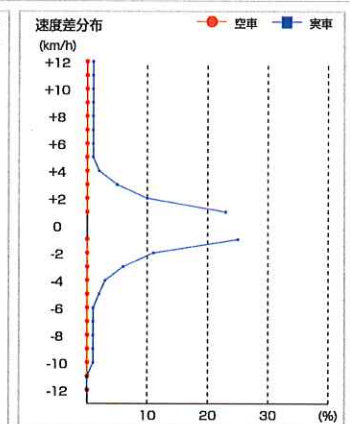
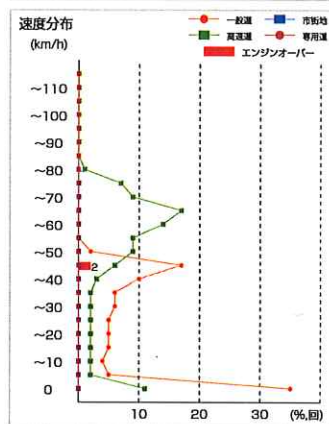
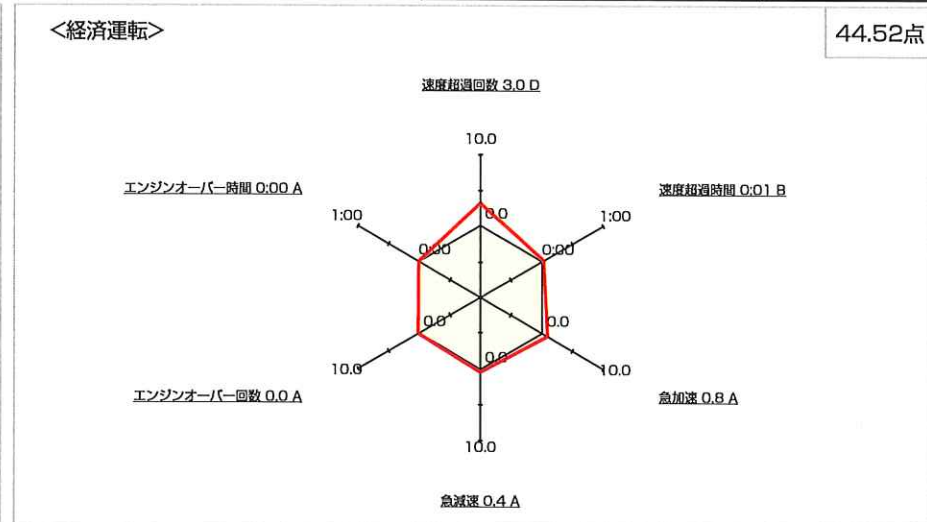
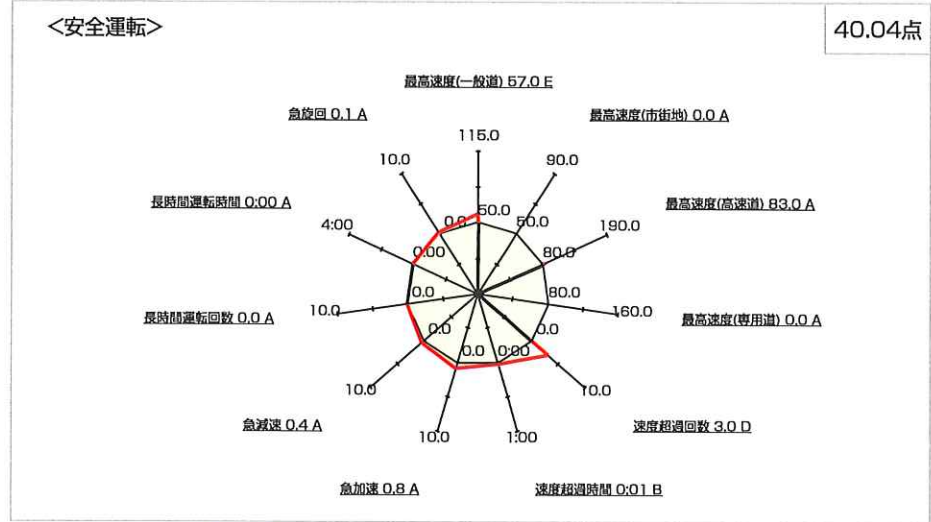

コメント欄

管理者所見
 速度超過が多いです。速度を早くしてギアを早く変換し、余裕を持って運転を
 2024.10. 長馬

安全運転確認書

株式会社共生物流 相模原営業所
所属 : 相模原営業所
乗務員名 : 森昭彦 (00001743)

運行日 : 2024年09月01日 ~ 2024年09月30日
稼働日数 : 21日
稼働時間 : 204:43

あなたは、経済運転評価において、下記の成績となりました。
今後も管理者の指導をよく守り、安全運転に努めて下さい。

順位	評価	点数
4/5	A	92.23点

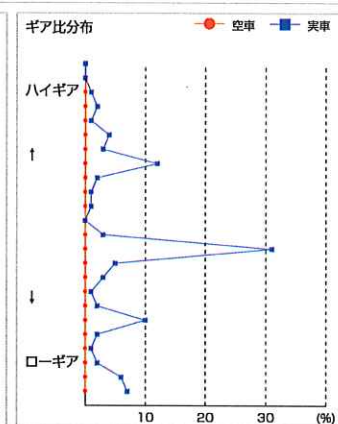
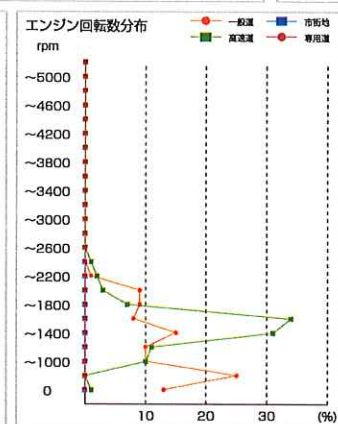
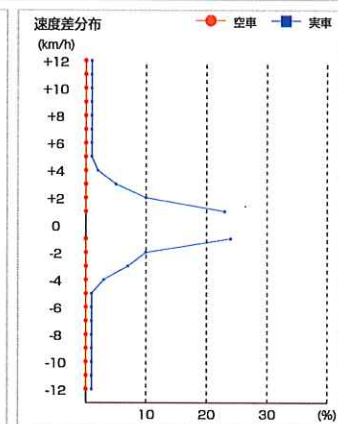
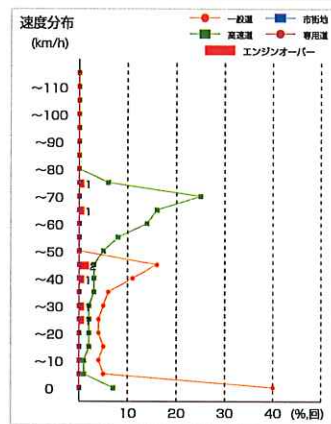
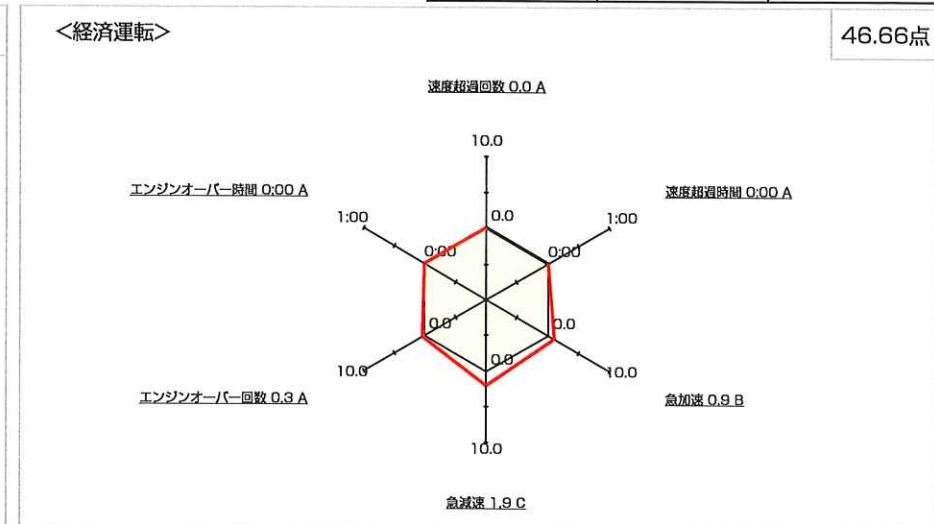
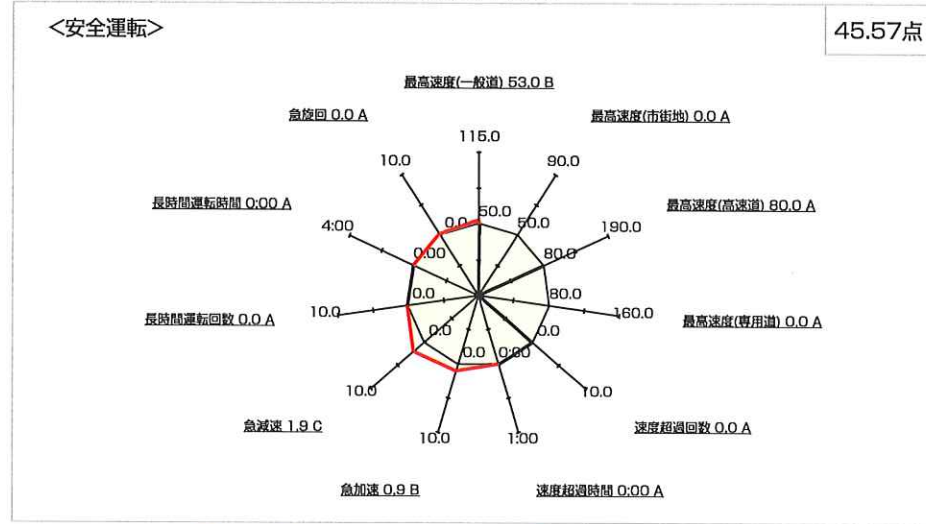

コメント欄

管理者所見
急減速がたつと目立ちます。
周囲の状況をよく見(あきら)け
運転を 2024.10.1 (馬)

安全運転確認書

株式会社共生物流 相模原営業所
 所属 : 相模原営業所
 乗務員名 : 上原光晴 (00001752)

運行日 : 2024年09月01日 ~ 2024年09月30日
 稼働日数 : 25 日
 稼働時間 : 239:14

あなたは、経済運転評価において、下記の成績となりました。
 今後も管理者の指導をよく守り、安全運転に努めて下さい。

順位	評価	点数
2/5	A	96.92 点

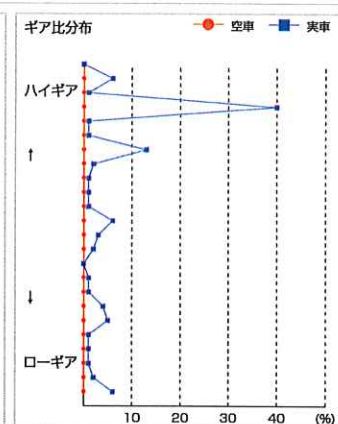
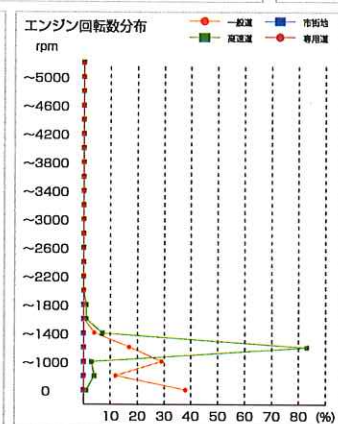
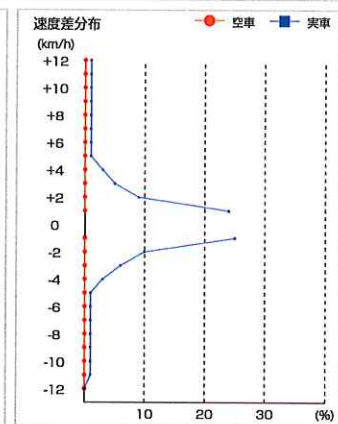
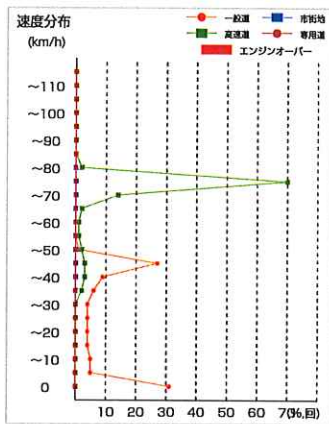
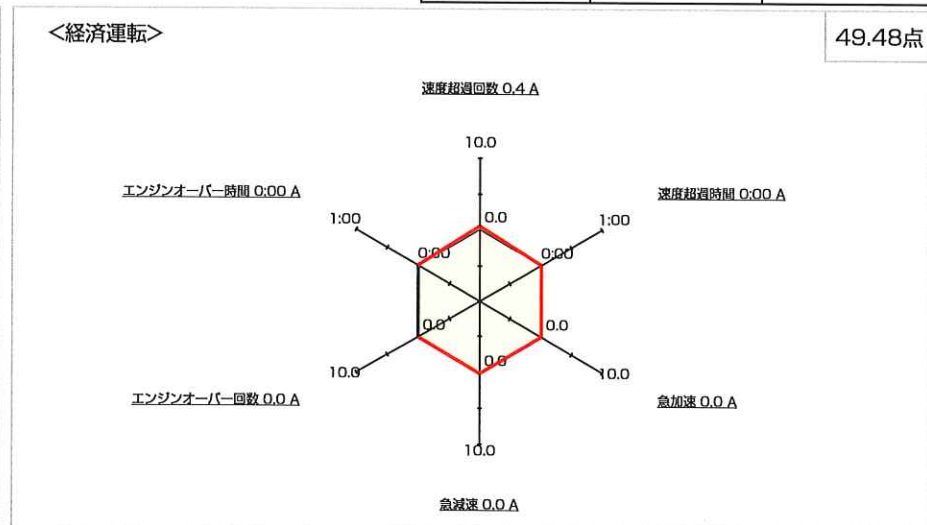
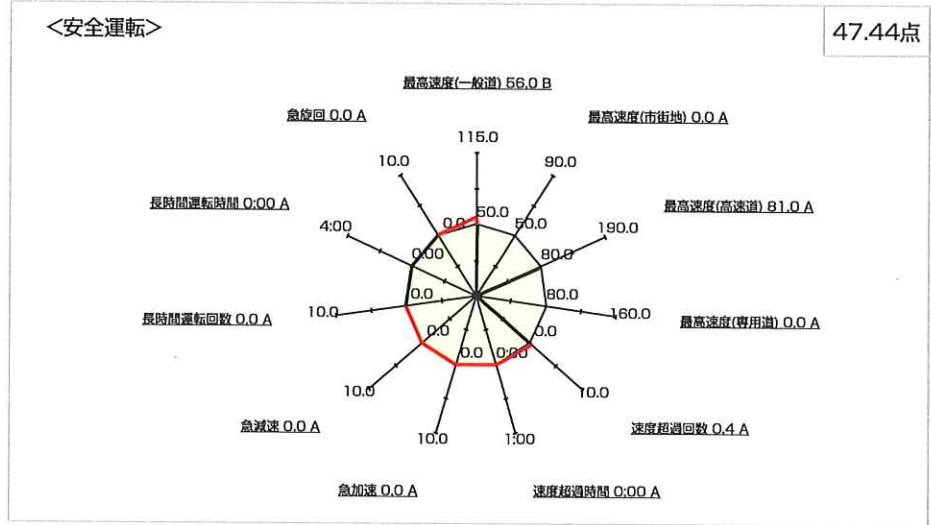

コメント欄

管理者所見
 少し速度を速めても時間
 はそんなに変わりません。
 速度を気にして運転を
 2024. 10. 1 (馬)

安全運転確認書

株式会社共生物流 相模原営業所
 所 属 : 相模原営業所
 乗務員名 : 岩崎新大 (00001616)

運行日 : 2024年09月01日 ~ 2024年09月30日
 稼働日数 : 26日
 稼働時間 : 257:34

あなたは、経済運転評価において、下記の成績となりました。
 今後も管理者の指導をよく守り、安全運転に努めて下さい。

順位	評価	点数
3/5	A	95.52点

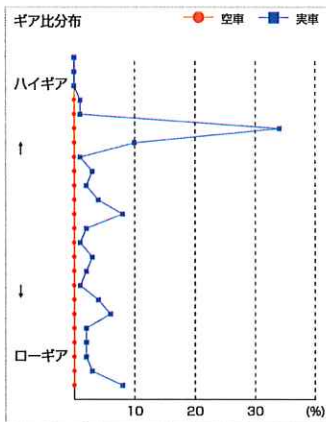
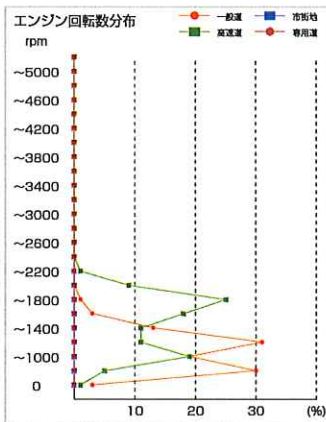
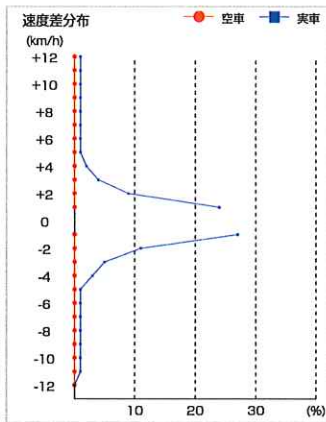
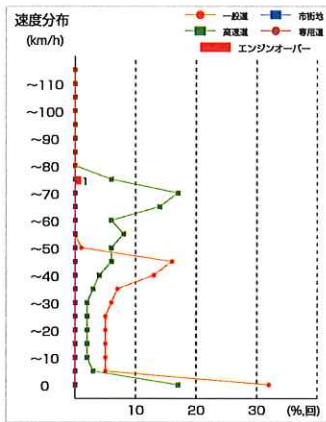
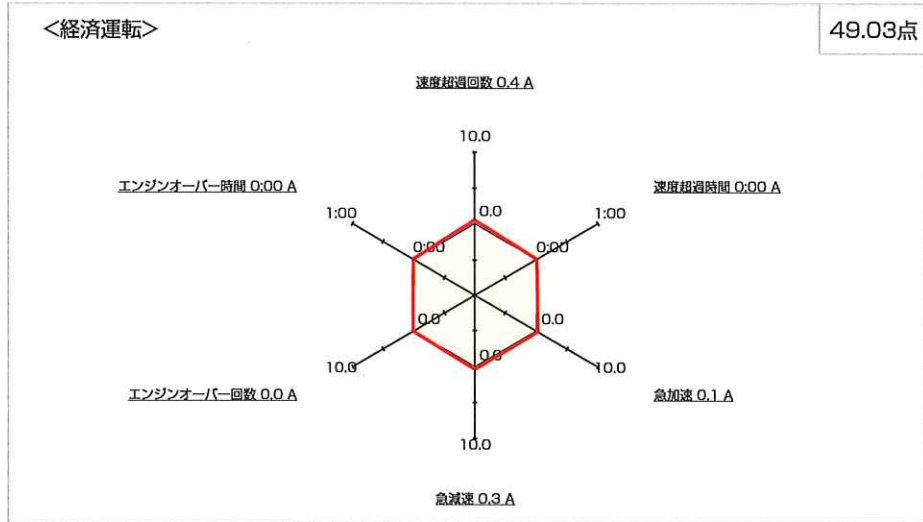
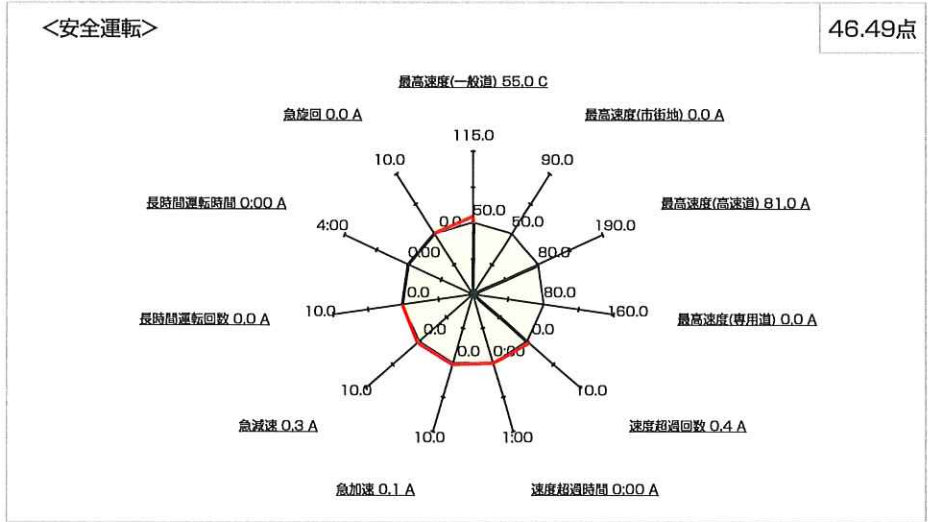

コメント欄

管理者所見
 速度区中心のブレーキ、
 アクセルワークを慎重に!!
 2024.10.1 馬