

# 安全運転確認書

株式会社共生物流 相模原営業所  
 所属 : 相模原営業所  
 乗務員名 : 久馬勝二 (00001695)

運行日 : 2024年07月01日 ~ 2024年07月31日  
 稼働日数 : 23日  
 稼働時間 : 238:29

あなたは、経済運転評価において、下記の成績となりました。  
 今後も管理者の指導をよく守り、安全運転に努めて下さい。

順位	評価	点数
1/5	A	99.56点

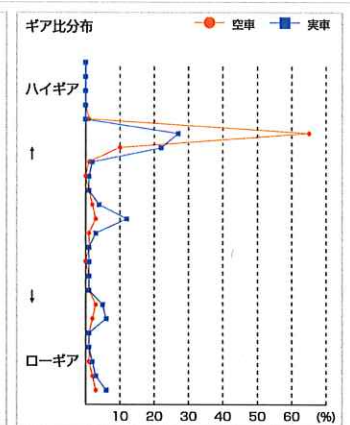
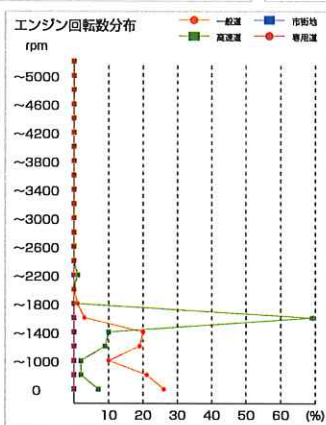
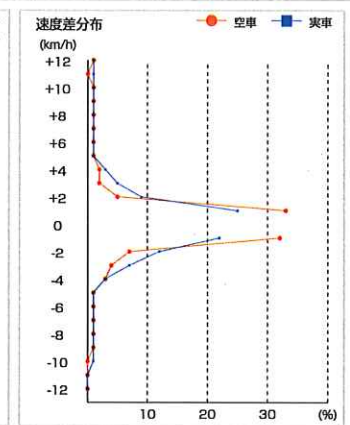
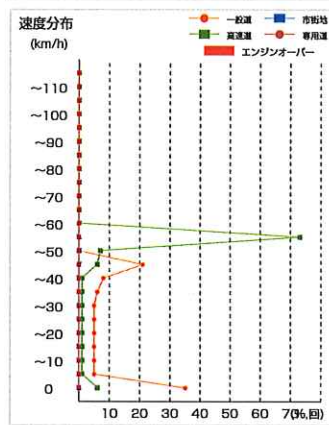
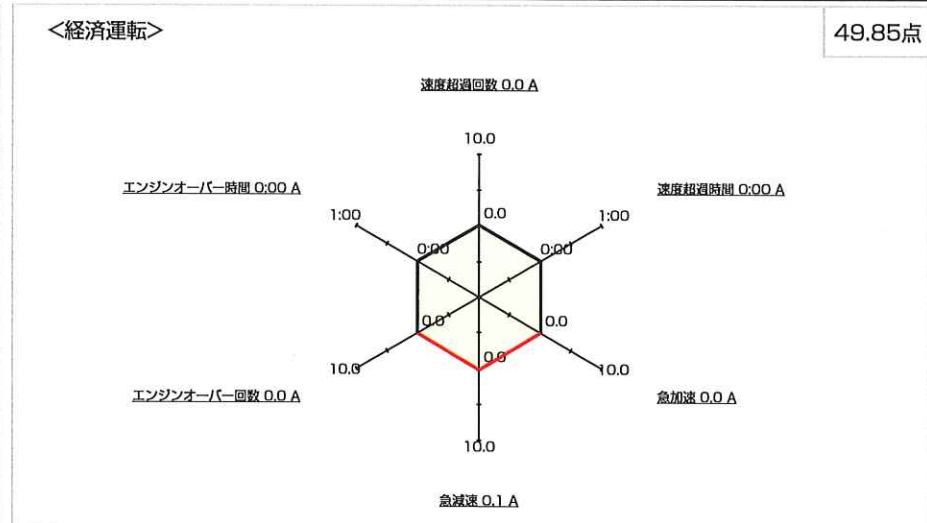
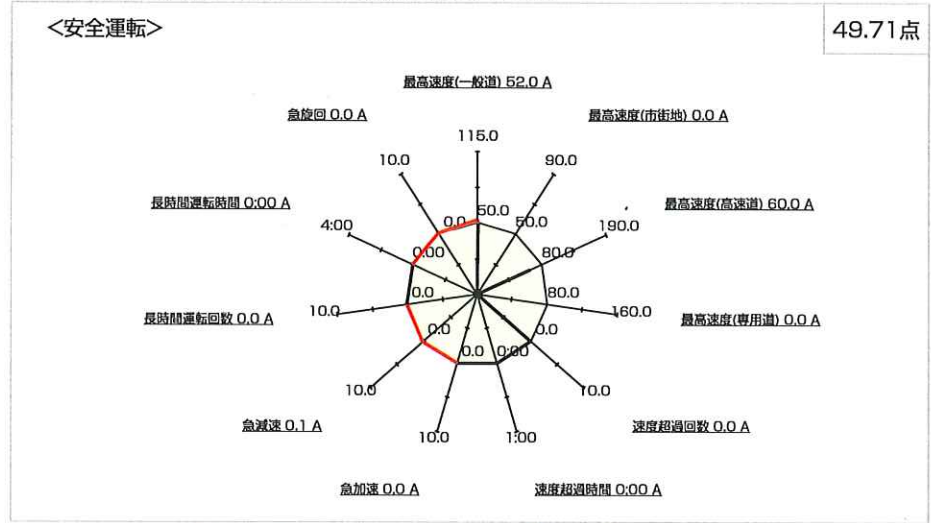

コメント欄

管理者所見  
 車間距離を十分にとり、  
 余裕を持って運転を!!  
 2024.8.3 馬

# 安全運転確認書

株式会社共生物流 相模原営業所  
所属 : 相模原営業所  
乗務員名 : 河原史延 (00001699)

運行日 : 2024年07月01日 ~ 2024年07月31日  
稼働日数 : 27日  
稼働時間 : 272:45

あなたは、経済運転評価において、下記の成績となりました。  
今後も管理者の指導をよく守り、安全運転に努めて下さい。

順位	評価	点数
5/5	B	85.69点

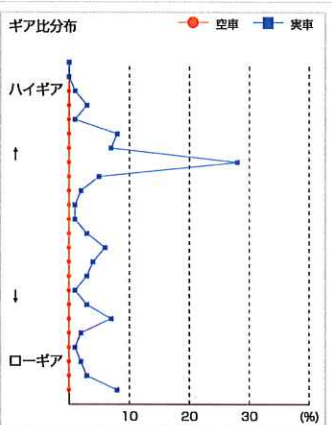
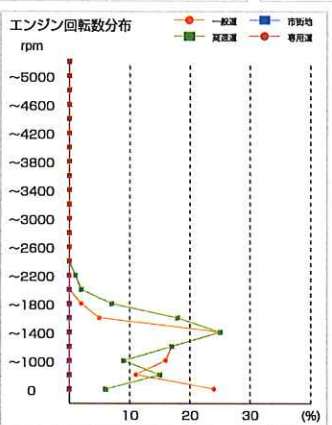
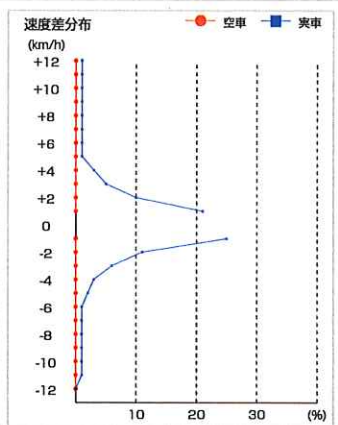
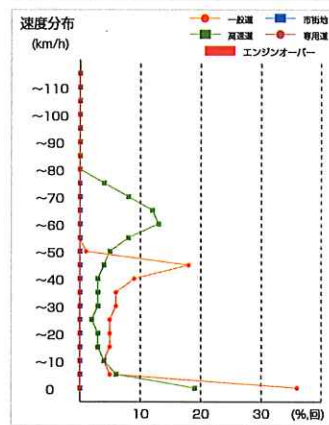
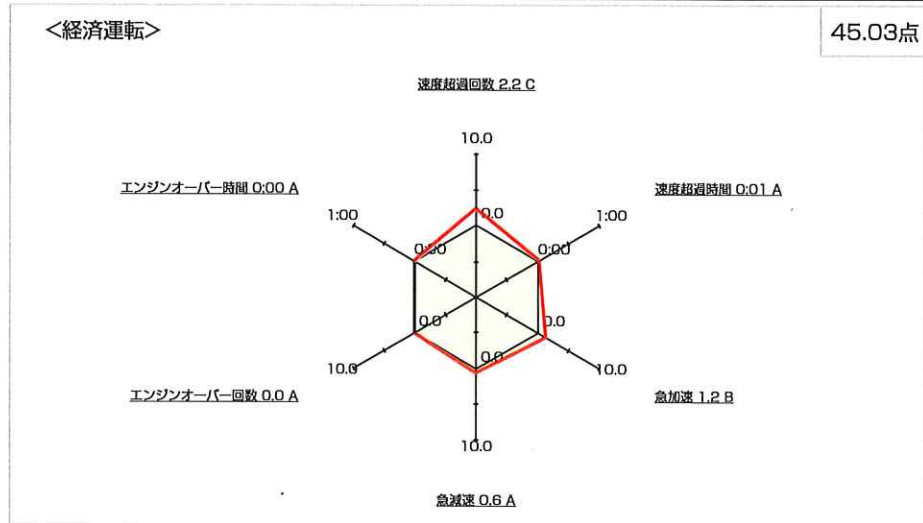
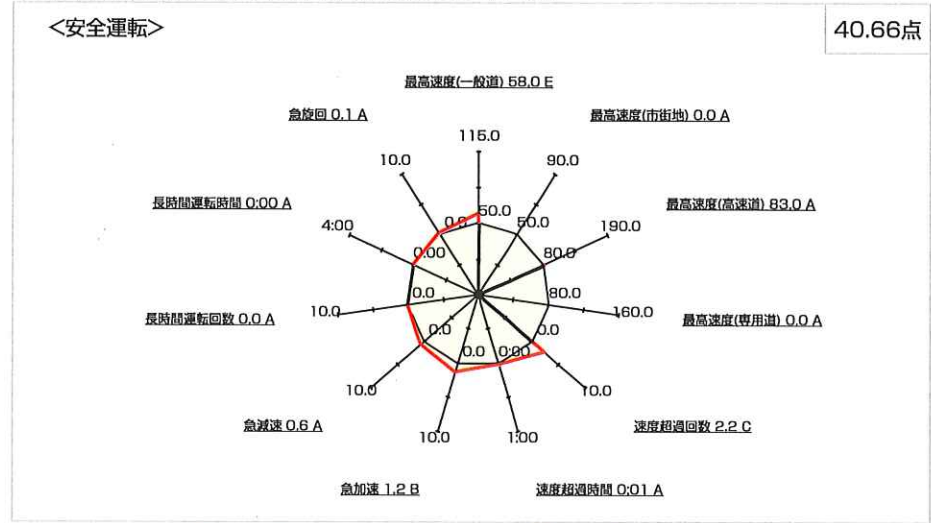

コメント欄

管理者所見  
 気持ちをおちつかし余裕  
 を持って安全な運行を  
 2024.8.3 (馬)



# 安全運転確認書

株式会社共生物流 相模原営業所  
 所属 : 相模原営業所  
 乗務員名 : 上原光晴 (00001752)

運行日 : 2024年07月01日 ~ 2024年07月31日  
 稼働日数 : 26日  
 稼働時間 : 245:47

あなたは、経済運転評価において、下記の成績となりました。  
 今後も管理者の指導をよく守り、安全運転に努めて下さい。

順位	評価	点数
2/5	A	97.11点

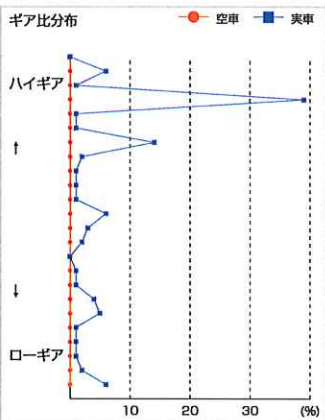
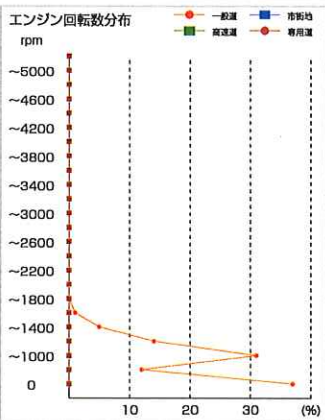
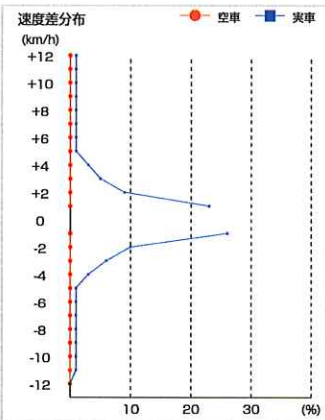
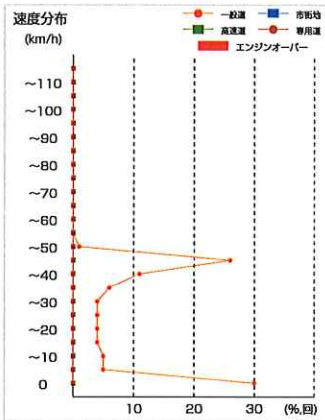
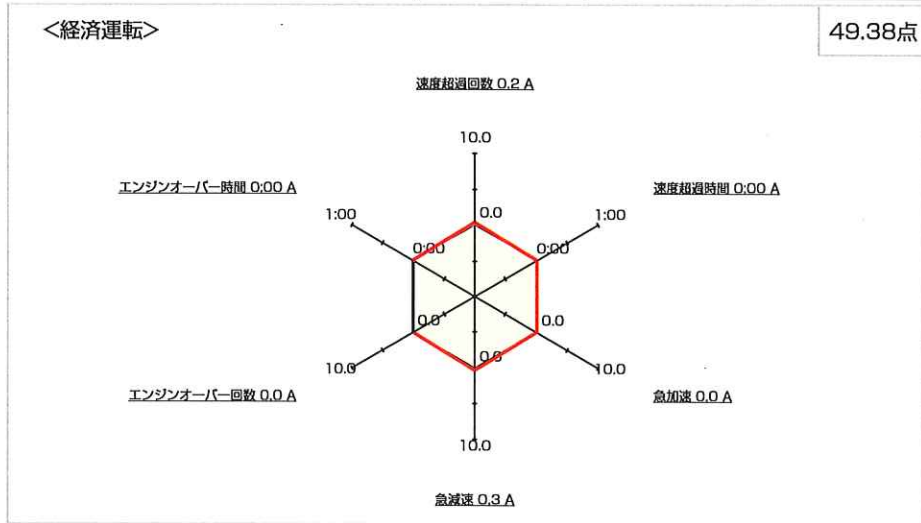
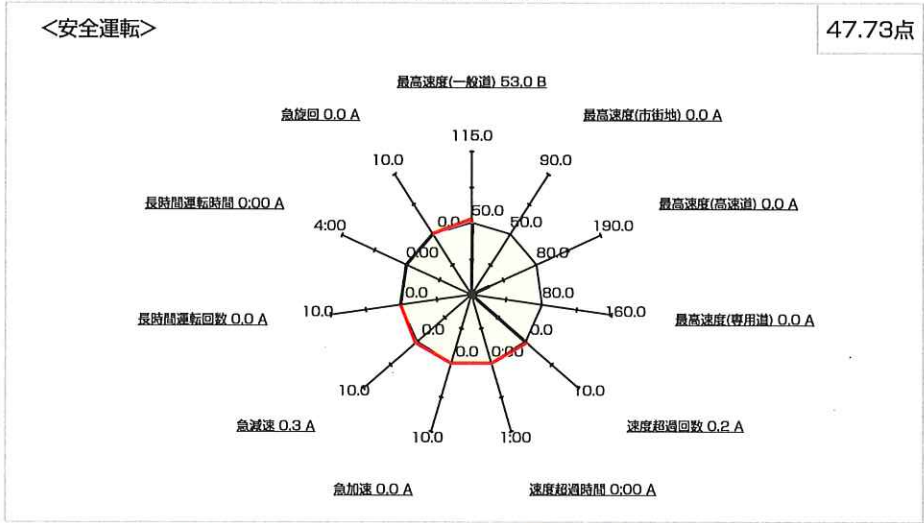

コメント欄

管理者所見  
 少し速度を早くしても時間  
 は、それほど変わらないアクセル  
 ブレーキは余裕を持って  
 2024.8.3馬

# 安全運転確認書

株式会社共生物流 相模原営業所  
 所属 : 相模原営業所  
 乗務員名 : 岩崎新大 (00001616)

運行日 : 2024年07月01日 ~ 2024年07月31日  
 稼働日数 : 27日  
 稼働時間 : 272:08

あなたは、経済運転評価において、下記の成績となりました。  
 今後も管理者の指導をよく守り、安全運転に努めて下さい。

順位	評価	点数
4/5	A	94.77 点

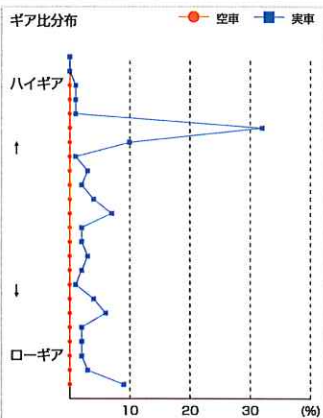
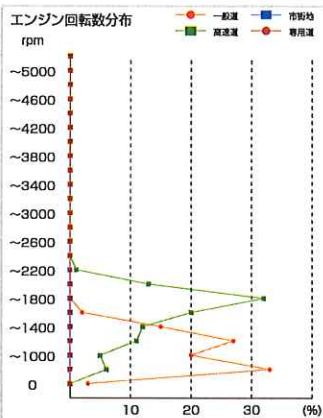
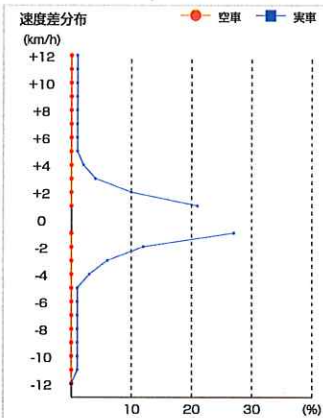
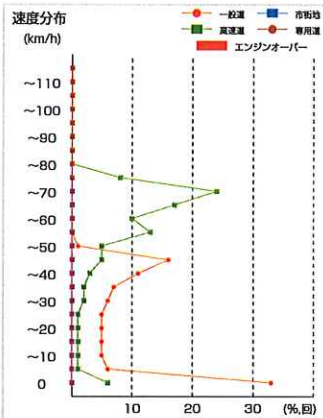
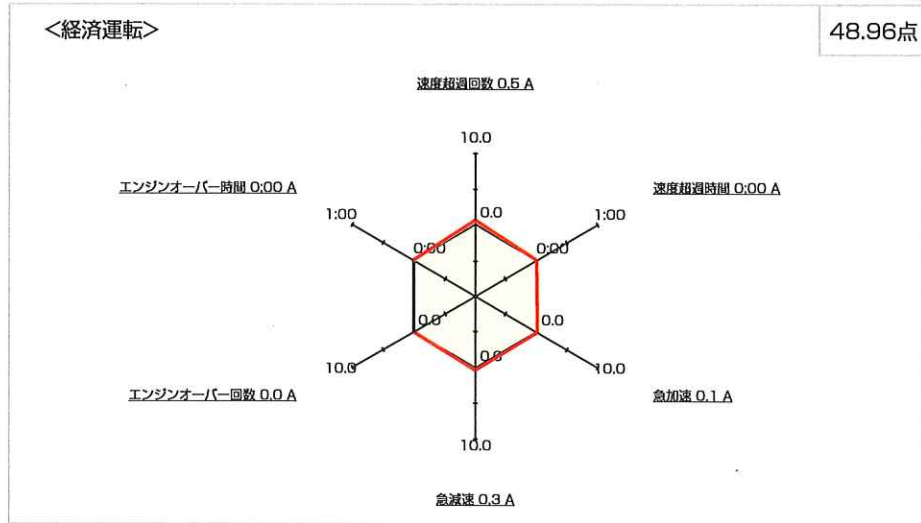
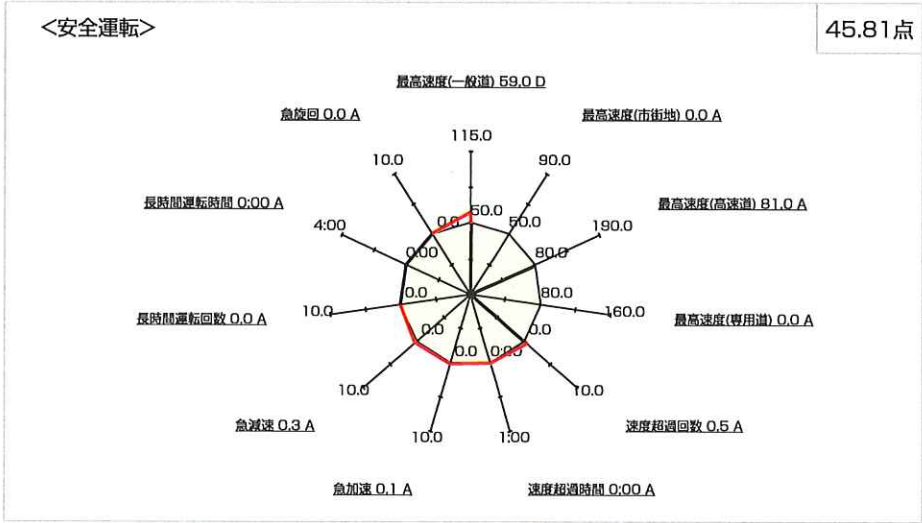

コメント欄

---

管理者所見  
 又-夕-をよ<確認し  
 安全に気を付けた運行を  
 2024.8.3 (馬)