

安全運転確認書

株式会社共生物流 相模原営業所
 所属 : 相模原営業所
 乗務員名 : 久馬勝二 (00001695)

運行日 : 2024年06月01日 ~ 2024年06月30日
 稼働日数 : 23日
 稼働時間 : 193:18

--	--	--

順位	評価	点数
1/ 5	A	99.56点

あなたは、経済運転評価において、下記の成績となりました。
 今後も管理者の指導をよく守り、安全運転に努めて下さい。

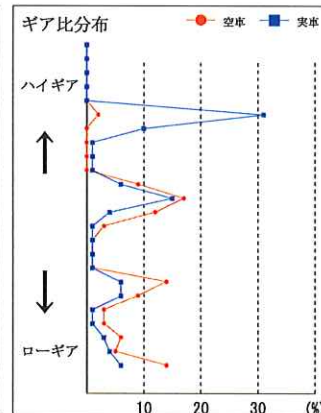
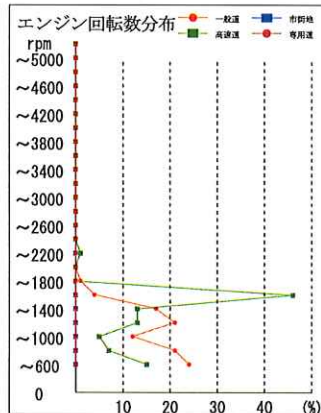
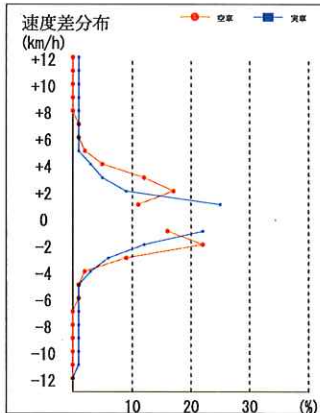
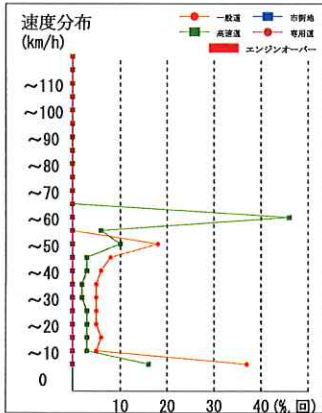
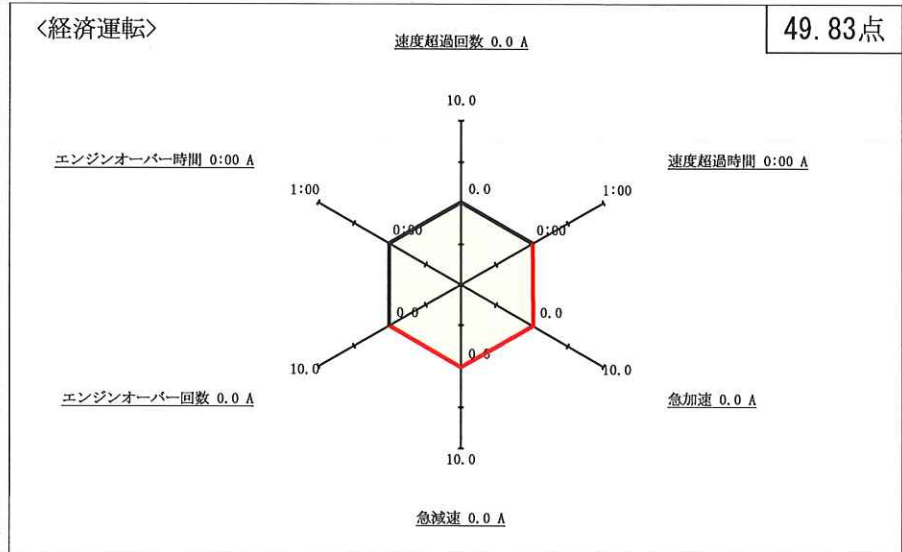
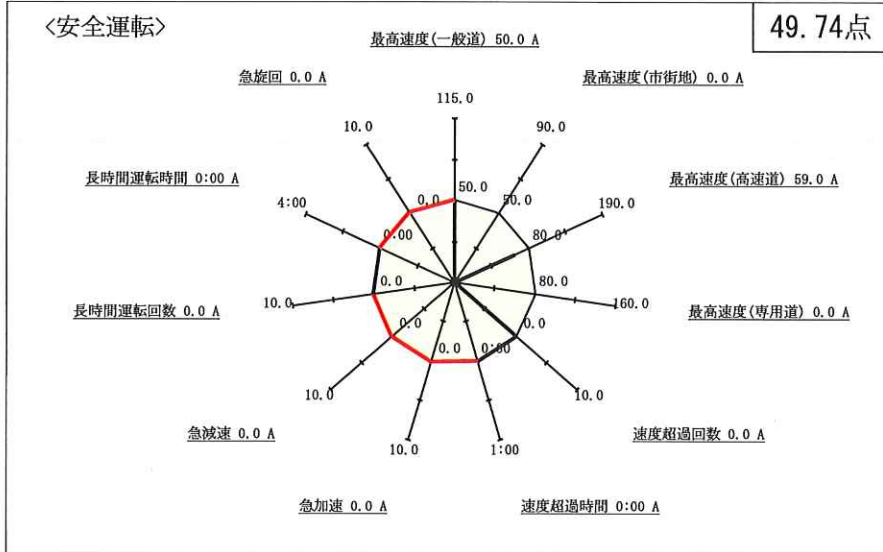

コメント欄

管理者所見
 この調子で安全運転
 2024. 7. 6

安全運転確認書

株式会社共生物流 相模原営業所
 所属 : 相模原営業所
 乗務員名 : 河原史延 (00001699)

運行日 : 2024年06月01日 ~ 2024年06月30日
 稼働日数 : 25日
 稼働時間 : 246:56

--	--	--

順位	評価	点数
5/ 5	B	87.44点

あなたは、経済運転評価において、下記の成績となりました。
 今後も管理者の指導をよく守り、安全運転に努めて下さい。

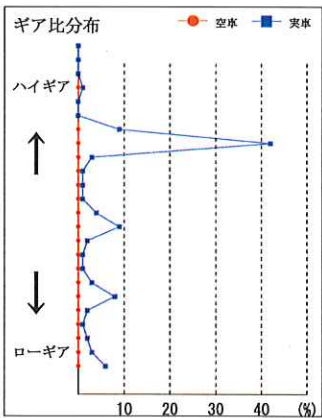
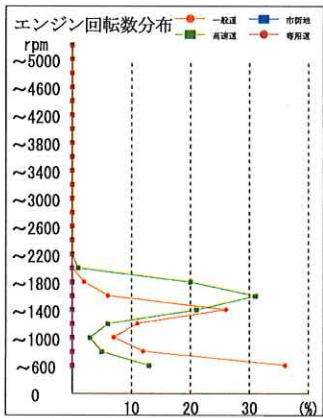
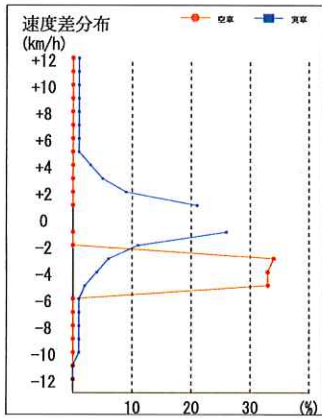
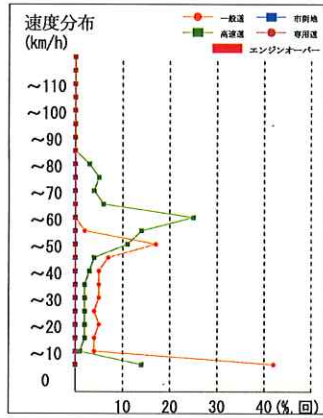
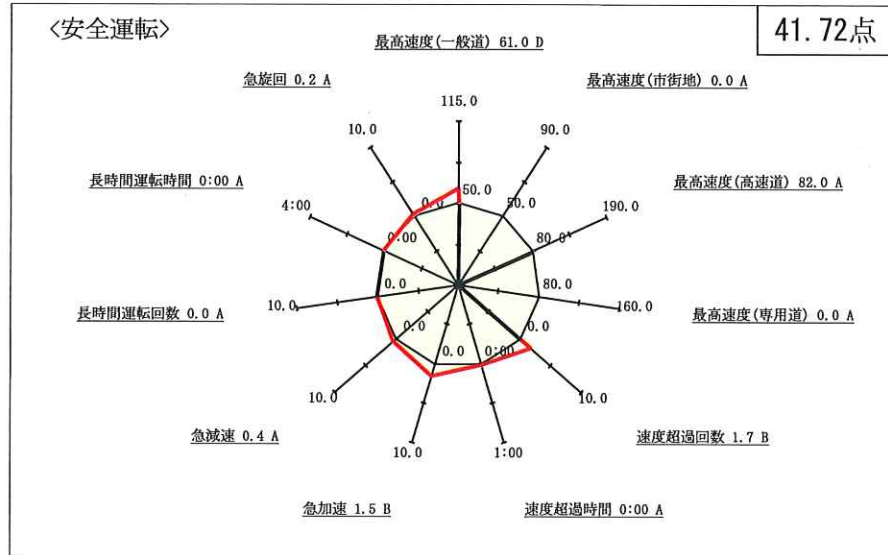

コメント欄

管理者所見

速度、アクセル操作に十分注意して

2024年7月6日 6馬

安全運転確認書

株式会社共生物流 相模原営業所
 所属 : 相模原営業所
 乗務員名 : 森昭彦 (00001743)

運行日 : 2024年06月01日 ~ 2024年06月30日
 稼働日数 : 22日
 稼働時間 : 216:35

--	--	--

順位	評価	点数
4/ 5	A	93.04点

あなたは、経済運転評価において、下記の成績となりました。
 今後も管理者の指導をよく守り、安全運転に努めて下さい。

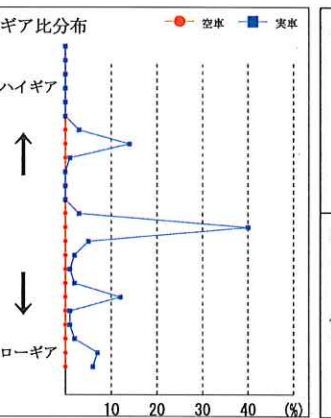
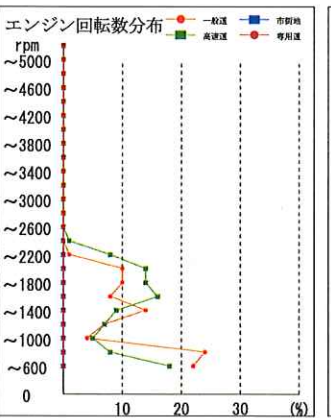
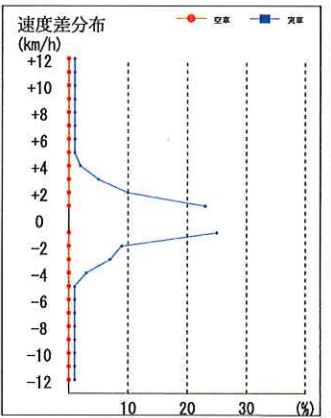
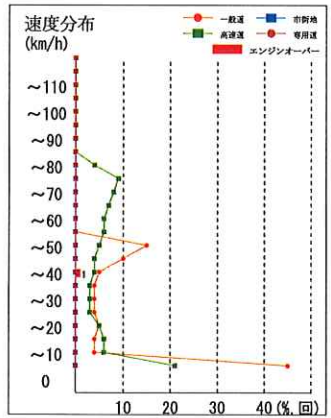
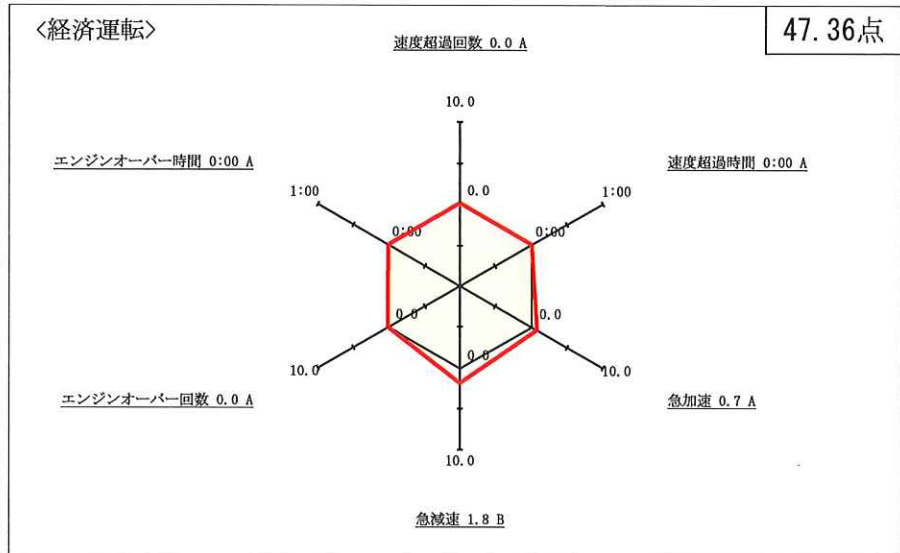
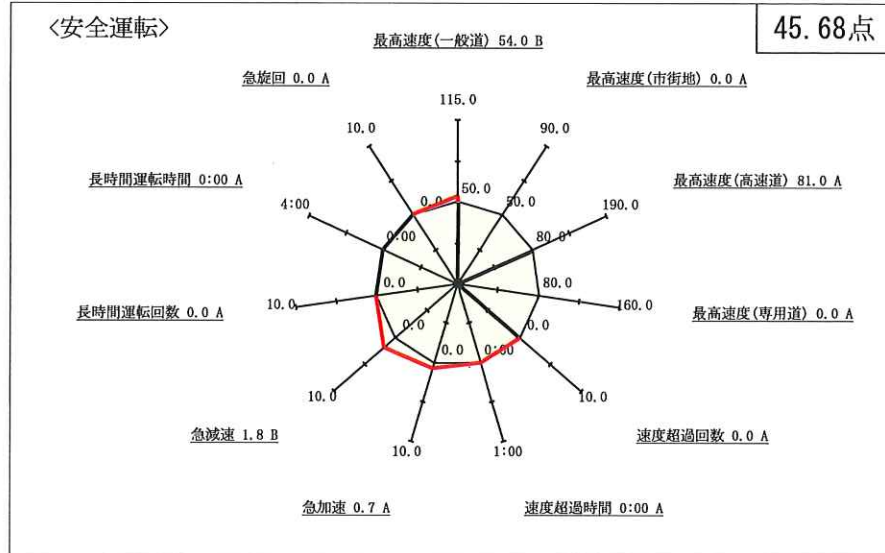

コメント欄

管理者所見
 フレ-キ、アルセル操作
 に余裕を
 2024.7

安全運転確認書

株式会社共生物流 相模原営業所
 所属 : 相模原営業所
 乗務員名 : 上原光晴 (00001752)

運行日 : 2024年06月01日 ~ 2024年06月30日
 稼働日数 : 26日
 稼働時間 : 249:17

--	--	--

順位	評価	点数
2/ 5	A	96.30点

あなたは、経済運転評価において、下記の成績となりました。
 今後も管理者の指導をよく守り、安全運転に努めて下さい。

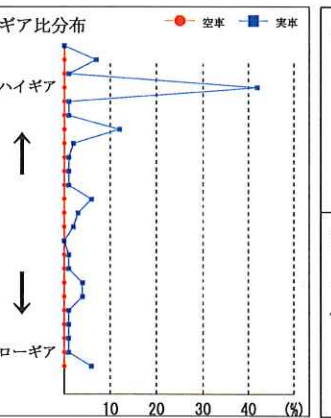
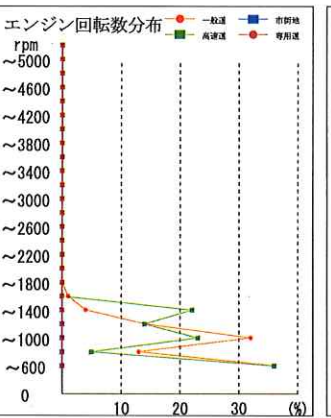
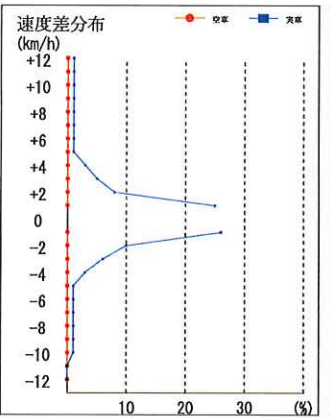
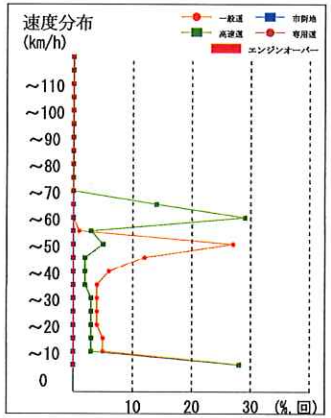
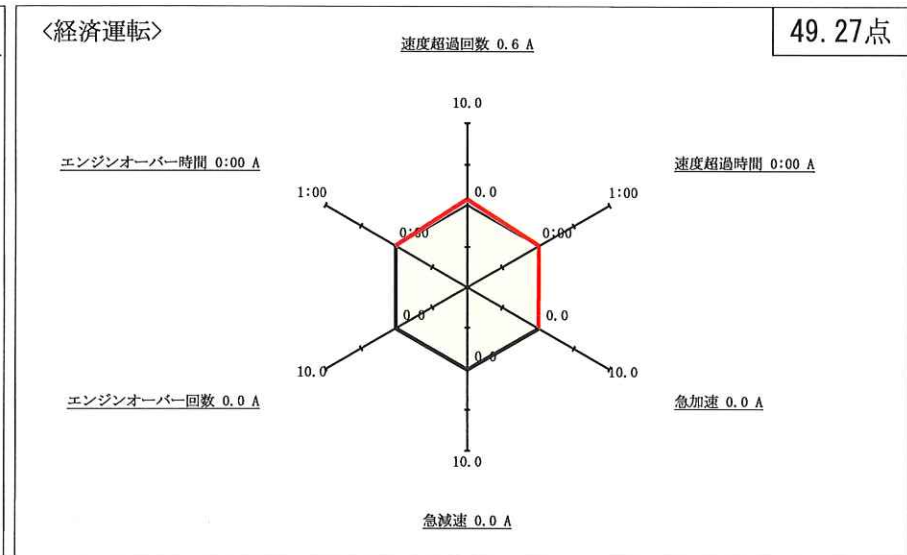
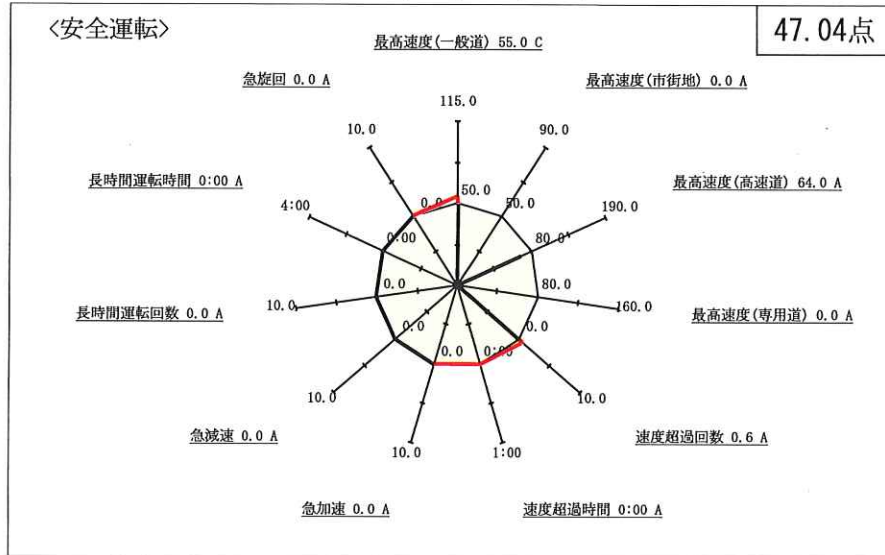

コメント欄

管理者所見
 少し速度を上げて
 時間短縮を図りました
 2024.7. (久馬)

安全運転確認書

株式会社共生物流 相模原営業所
 所属 : 相模原営業所
 乗務員名 : 岩崎新大 (00001616)

運行日 : 2024年06月01日 ~ 2024年06月30日
 稼働日数 : 25日
 稼働時間 : 253:39

--	--	--

順位	評価	点数
3/ 5	A	93.96点

あなたは、経済運転評価において、下記の成績となりました。
 今後も管理者の指導をよく守り、安全運転に努めて下さい。

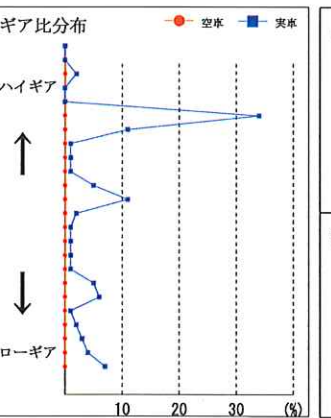
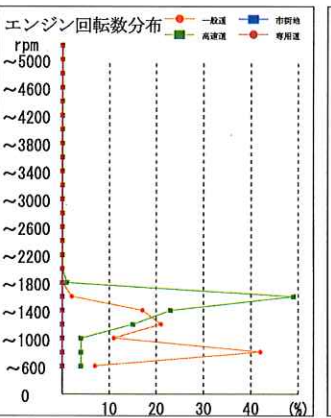
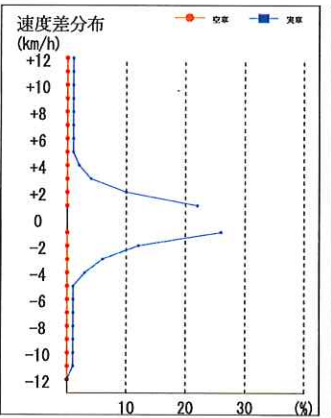
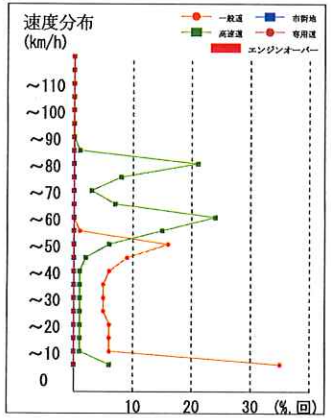
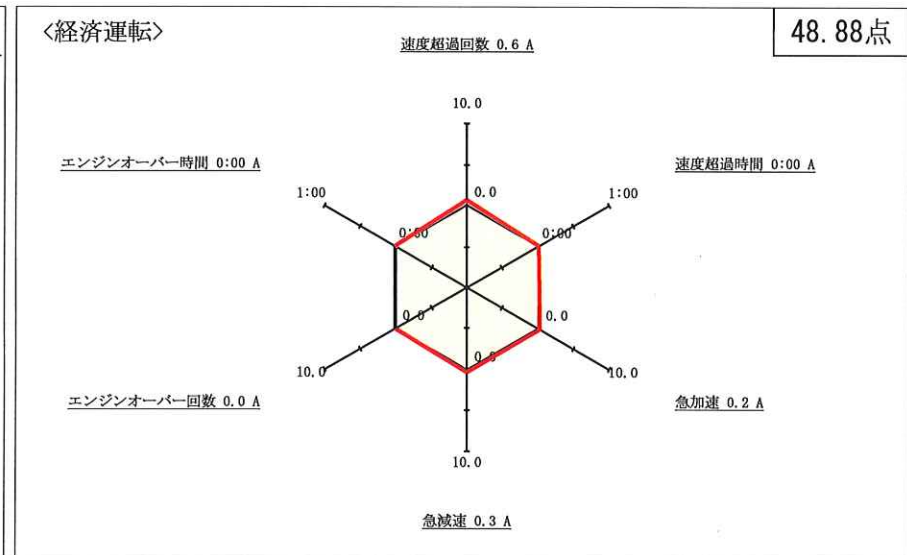
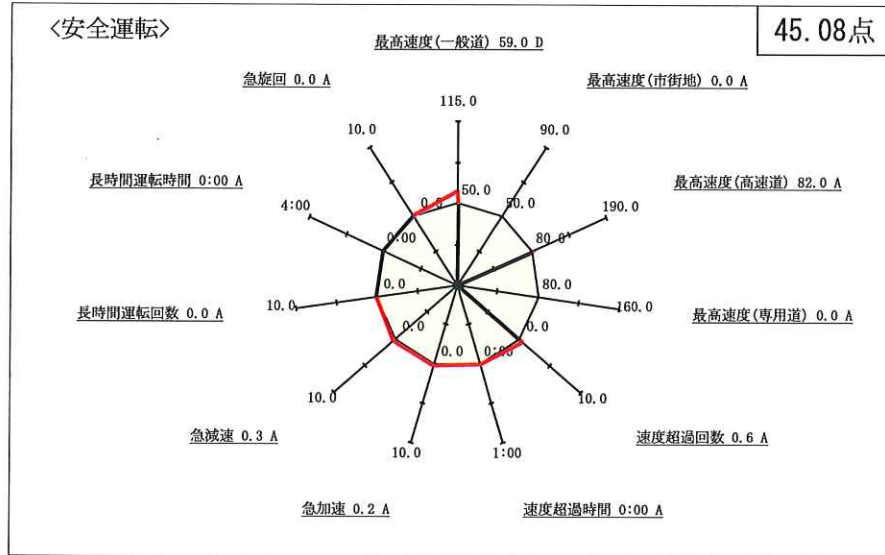

コメント欄

管理者所見
 速度に注意を払い、安全運転を
 2024.7.6 (馬)