

安全運転確認書

株式会社共生物流 相模原営業所
 所属：相模原営業所
 乗務員名：久馬勝二 (00001695)

運行日：2023年12月01日 ~ 2023年12月31日
 稼働日数：25日
 稼働時間：229:11

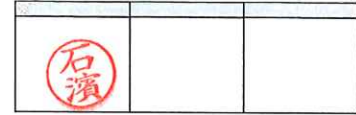

順位	評価	点数
2/ 4	A	99.69点

あなたは、経済運転評価において、下記の成績となりました。
 今後も管理者の指導をよく守り、安全運転に努めて下さい。

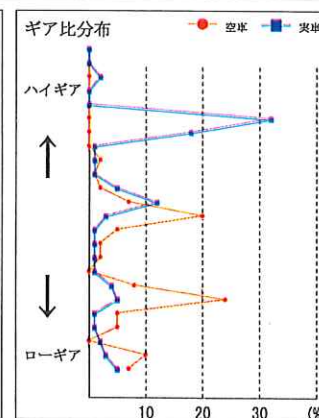
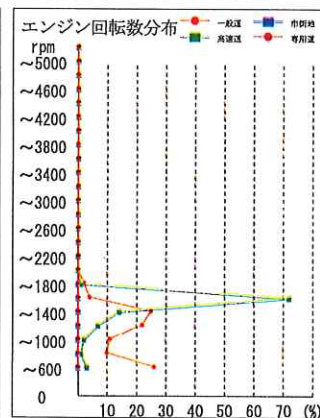
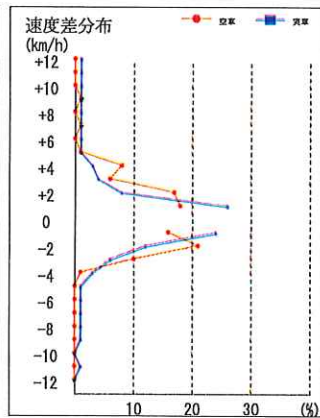
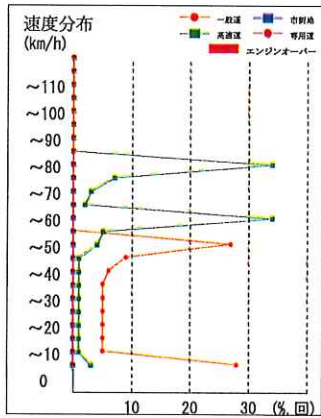
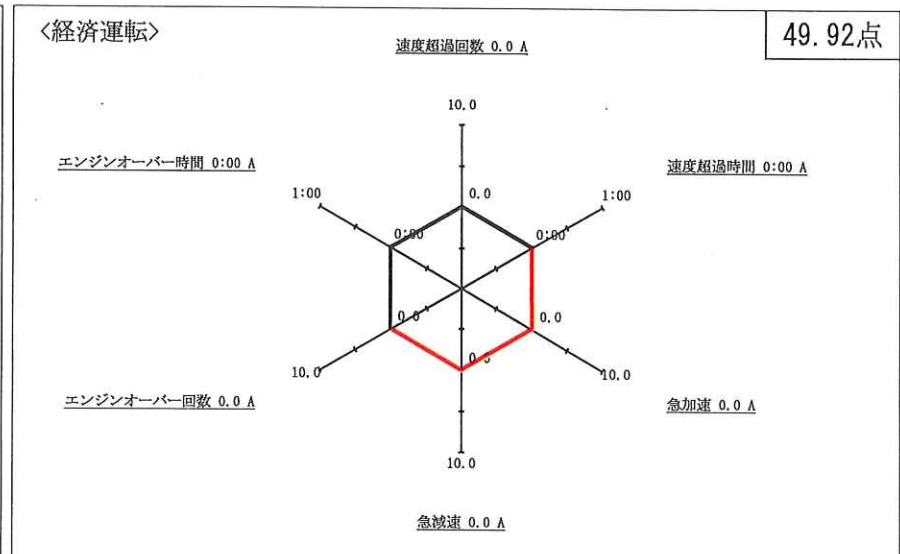
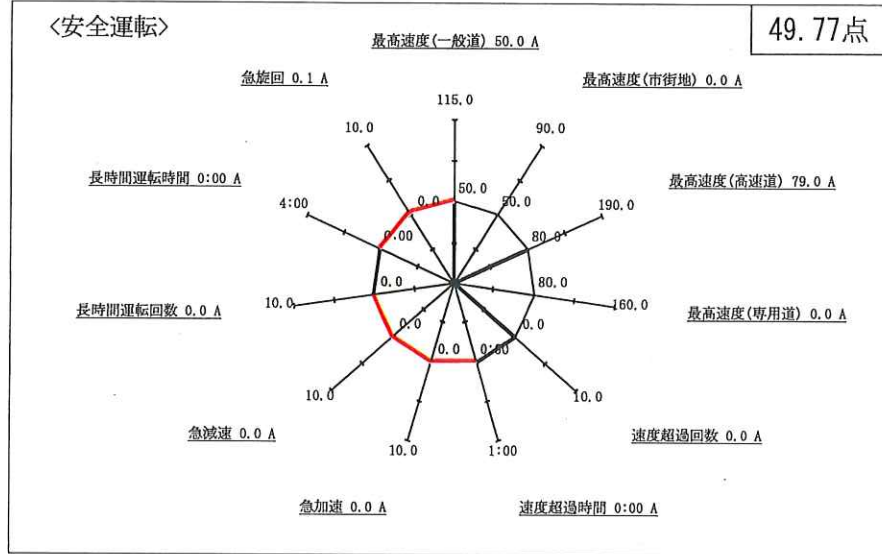

コメント欄

管理者所見
 危険な所が見落としがちな
 ように安全に集中
 2024.1. (久馬)

安全運転確認書

株式会社共生物流 相模原営業所
 所属：相模原営業所
 乗務員名：河原史延 (00001699)

運行日：2023年12月01日 ~ 2023年12月31日
 稼働日数：26日
 稼働時間：261:14

--	--	--

順位	評価	点数
4/4	A	90.88点

あなたは、経済運転評価において、下記の成績となりました。
 今後も管理者の指導をよく守り、安全運転に努めて下さい。

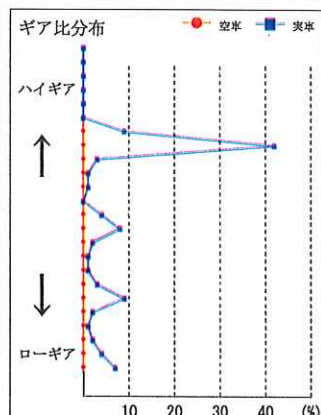
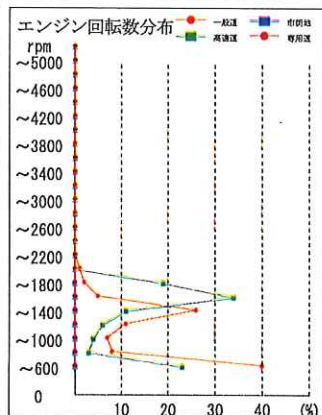
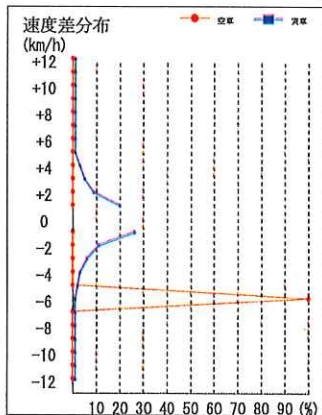
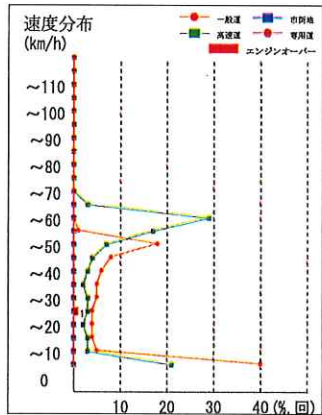
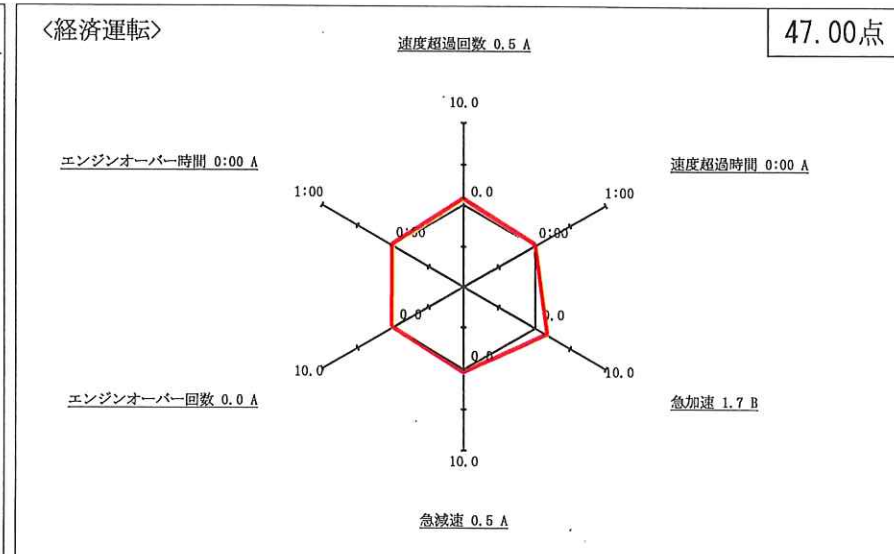
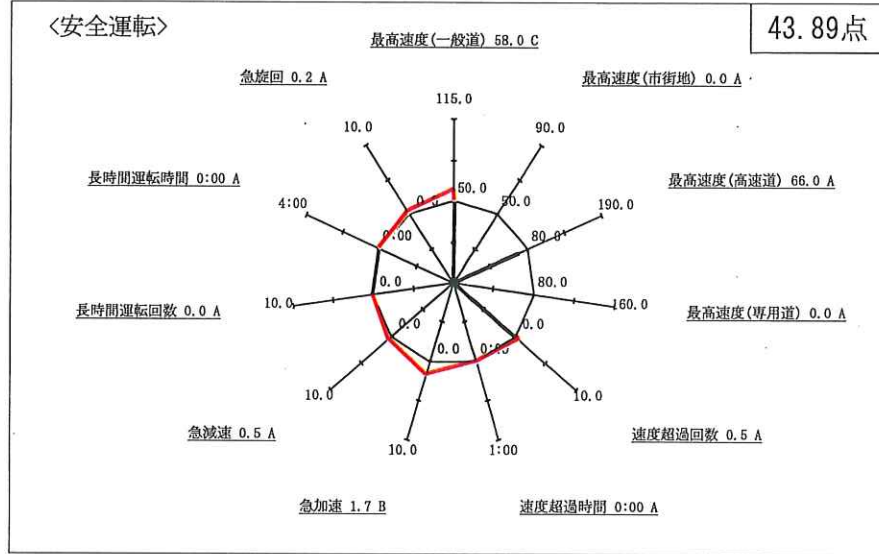

コメント欄

管理者所見
 周囲の状況に影響され
 ないアクセルワークを
 2024.1. (久馬)

安全運転確認書

株式会社共生物流 相模原営業所
 所属：相模原営業所
 乗務員名：森昭彦 (00001743)

運行日：2023年12月01日 ~ 2023年12月31日
 稼働日数：23日
 稼働時間：226:20

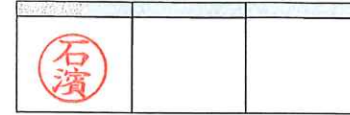

順位	評価	点数
3/4	A	92.82点

あなたは、経済運転評価において、下記の成績となりました。
 今後も管理者の指導をよく守り、安全運転に努めて下さい。

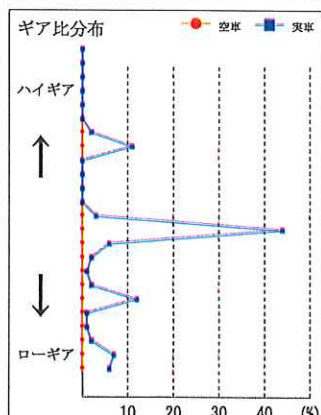
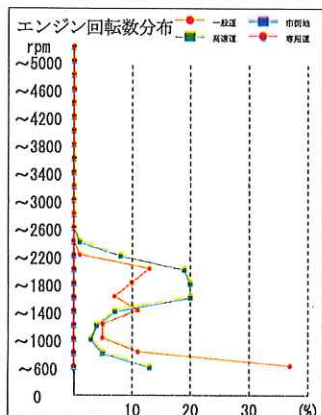
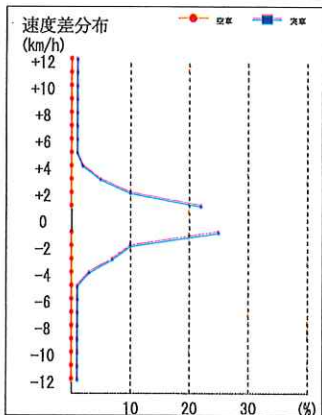
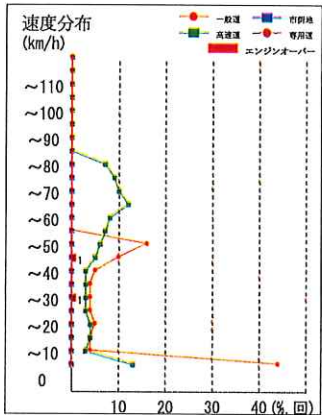
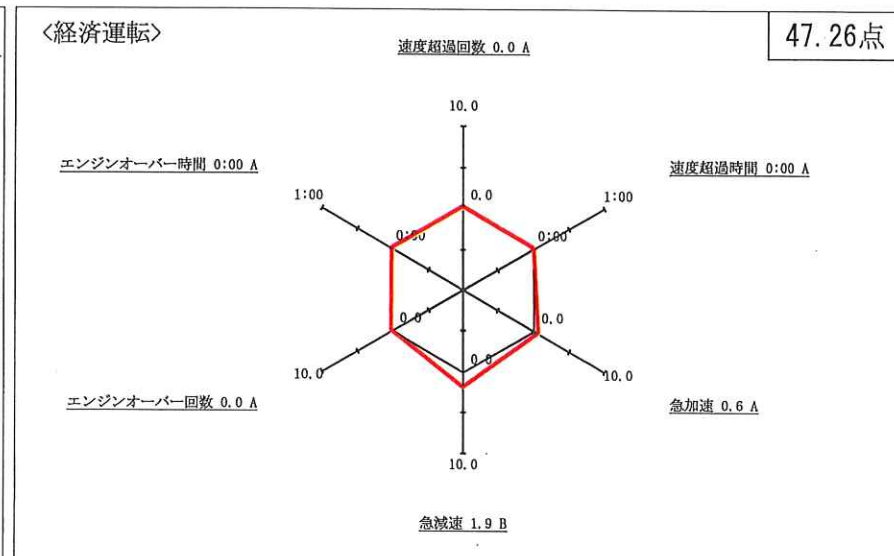
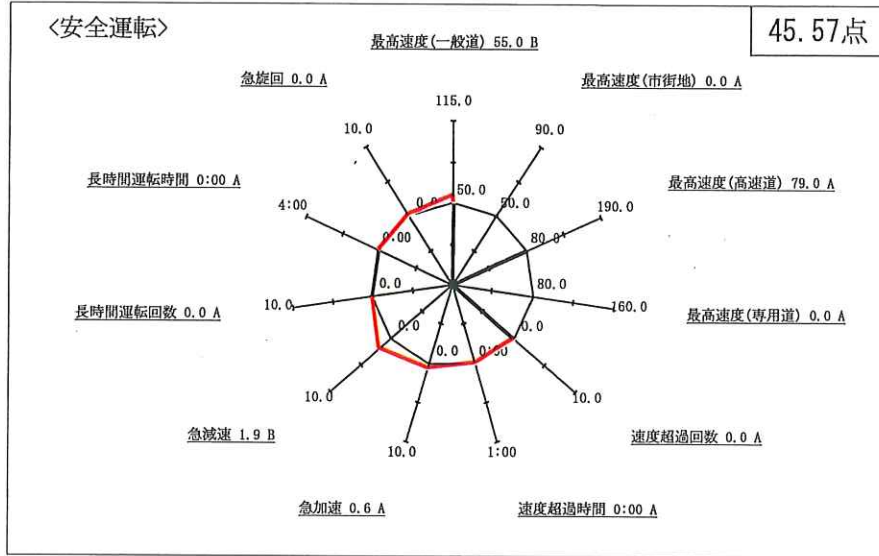

コメント欄

管理者所見
 車両距離をとり丁寧な
 ブレーキを
 2024.1. (久馬)

安全運転確認書

株式会社共生物流 相模原営業所
 所属：相模原営業所
 乗務員名：上原光晴 (00001752)

運行日：2023年12月01日 ~ 2023年12月31日
 稼働日数：26日
 稼働時間：276:38

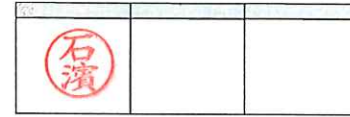

順位	評価	点数
1/4	A	99.85点

あなたは、経済運転評価において、下記の成績となりました。
 今後も管理者の指導をよく守り、安全運転に努めて下さい。

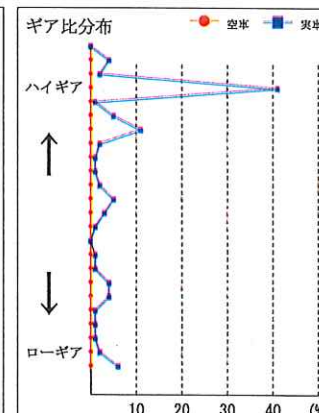
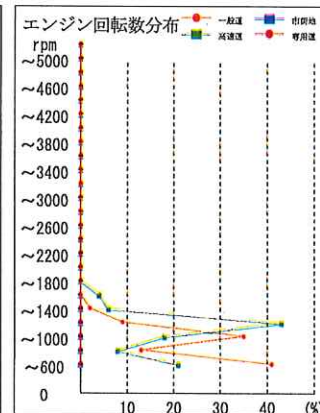
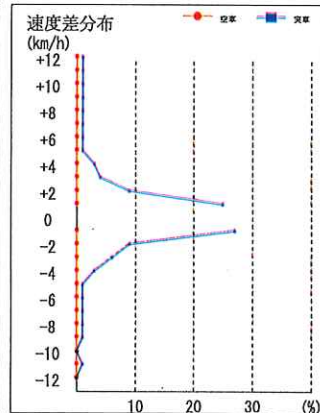
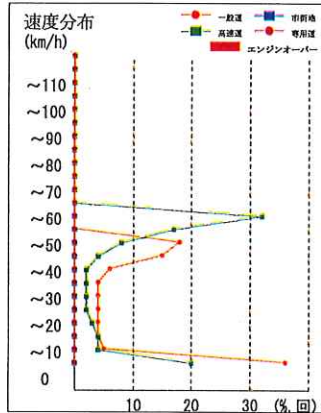
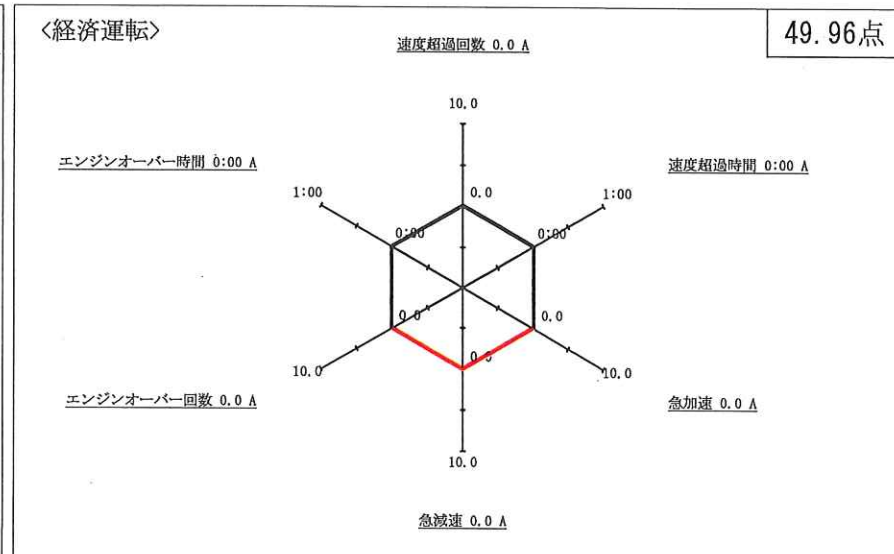
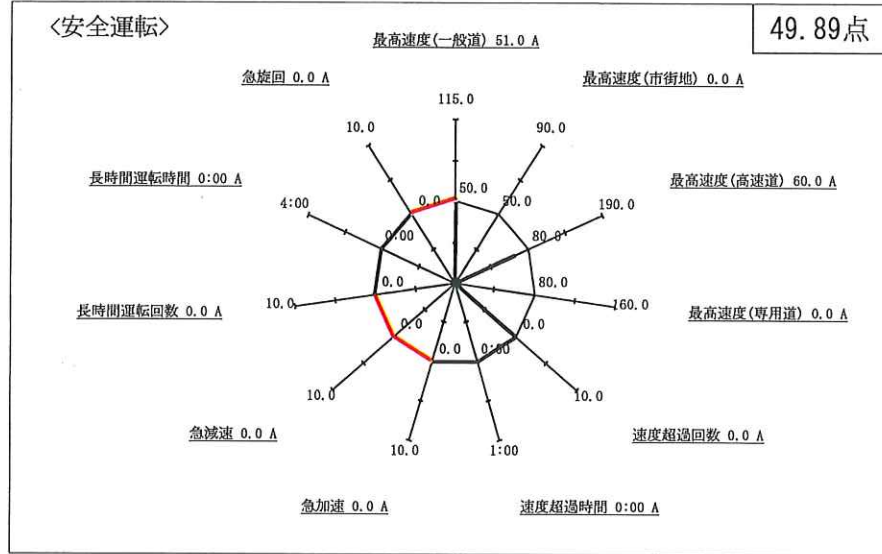

コメント欄

管理者所見

このペースで安全運転に
 所ががんばって下さい
 2024.1.1 (久馬)