

安全運転確認書

株式会社共生物流 相模原営業所
 所属：相模原営業所
 乗務員名：久馬勝二 (00001695)

運行日：2023年11月01日 ~ 2023年11月30日
 稼働日数：25日
 稼働時間：231:33

あなたは、経済運転評価において、下記の成績となりました。
 今後も管理者の指導をよく守り、安全運転に努めて下さい。

		石濱
--	--	----

順位	評価	点数
2/ 4	A	99.17点

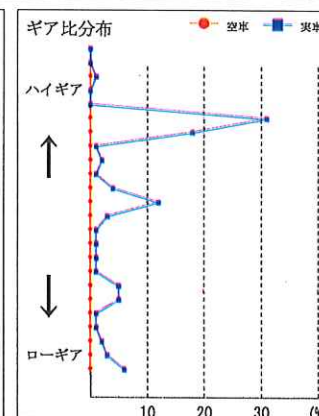
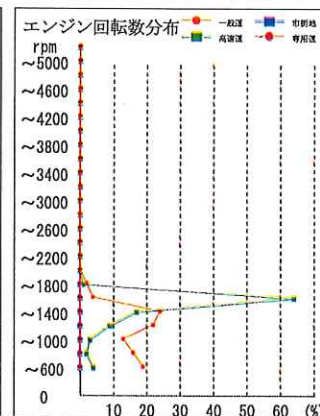
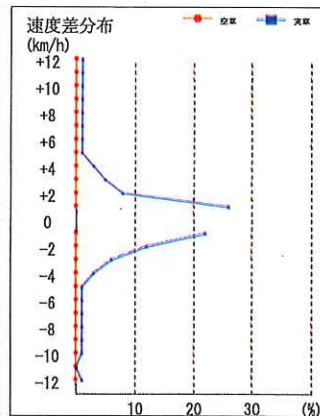
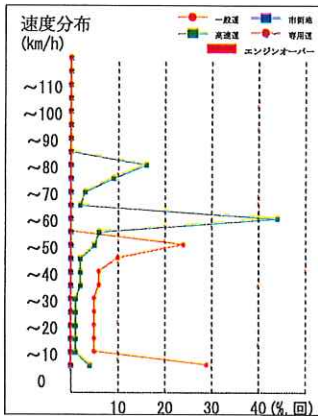
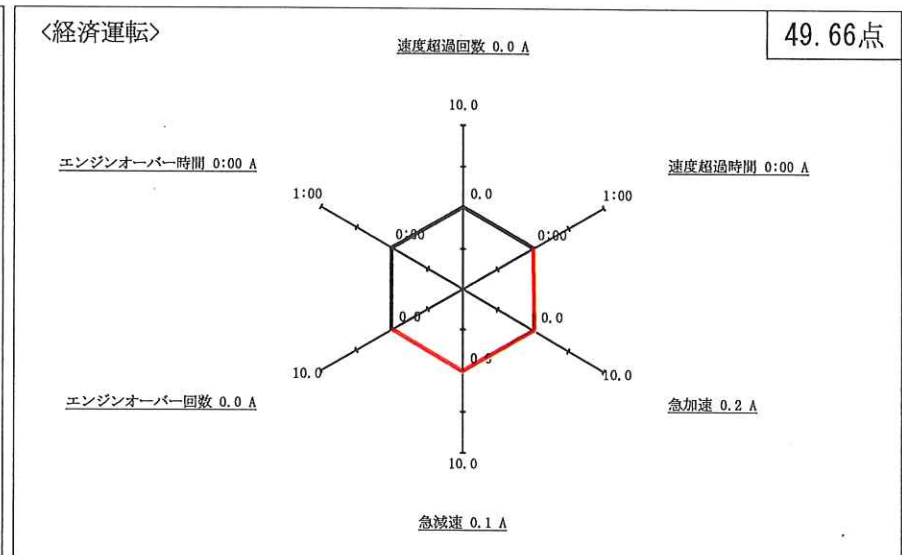
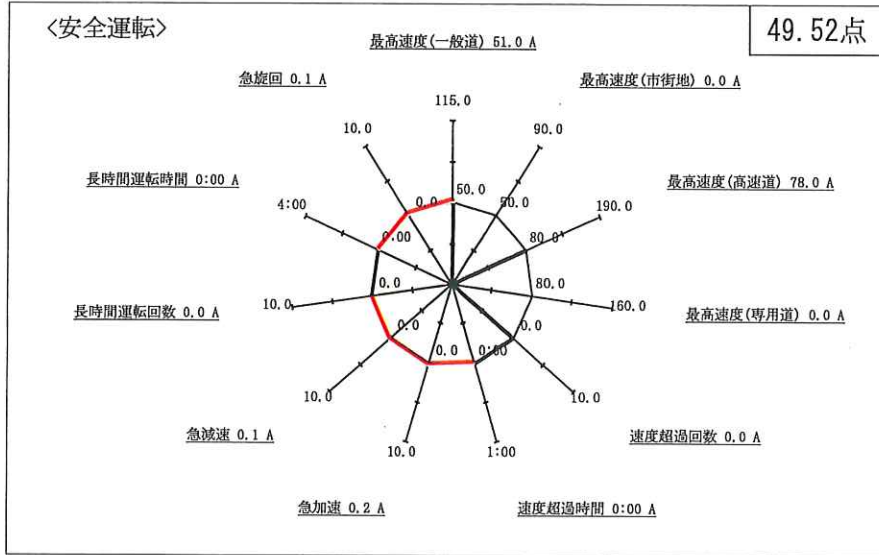

コメント欄

管理者所見
 アクセル・ブレーキワーク
 に注意!!
 2023.12. 久馬

安全運転確認書



株式会社共生物流 相模原営業所
 所属：相模原営業所
 乗務員名：河原史延 (00001699)

運行日：2023年11月01日 ~ 2023年11月30日
 稼働日数：26日
 稼働時間：256:39

順位	評価	点数
4/ 4	B	89.88点

あなたは、経済運転評価において、下記の成績となりました。
 今後も管理者の指導をよく守り、安全運転に努めて下さい。

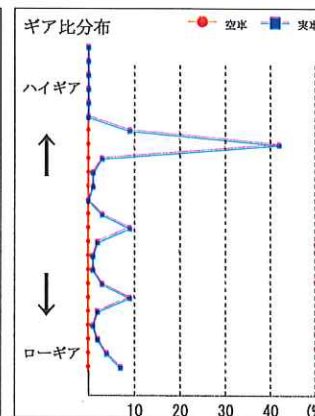
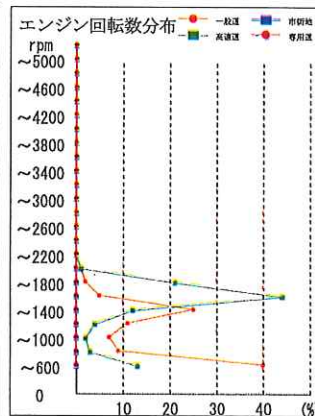
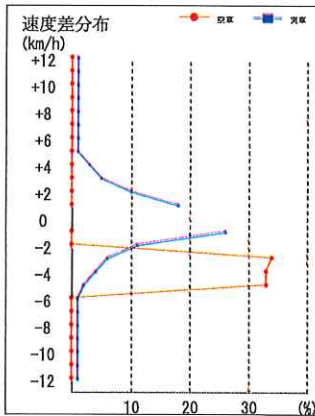
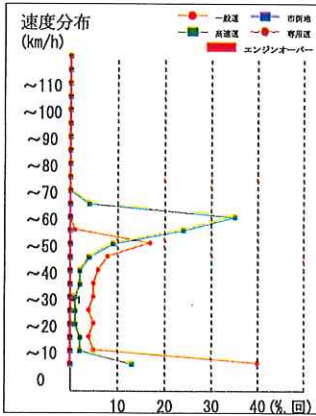
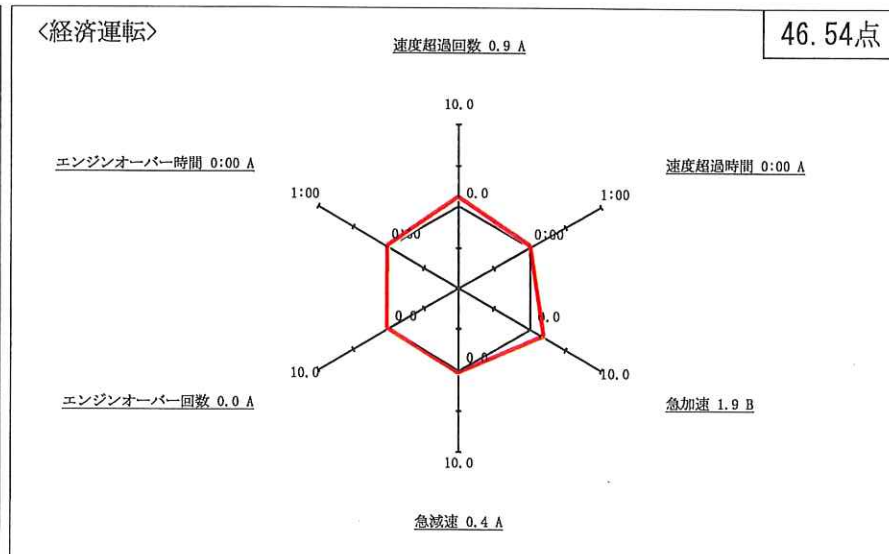
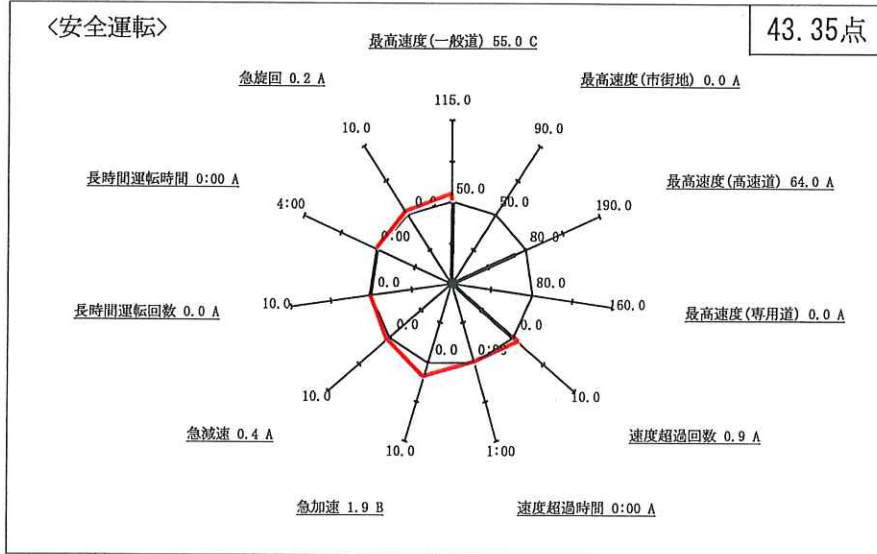

コメント欄

管理者所見
 急加速、速度超過しても時内
 は、そんな変わりなしみちついて
 運転を
 2023.12. (馬)

安全運転確認書

株式会社共生物流 相模原営業所
 所属：相模原営業所
 乗務員名：森昭彦 (00001743)

運行日：2023年11月01日 ~ 2023年11月30日
 稼働日数：21日
 稼働時間：206:13



順位	評価	点数
3/4	A	93.33点

あなたは、経済運転評価において、下記の成績となりました。
 今後も管理者の指導をよく守り、安全運転に努めて下さい。

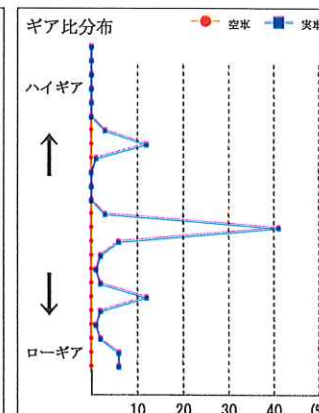
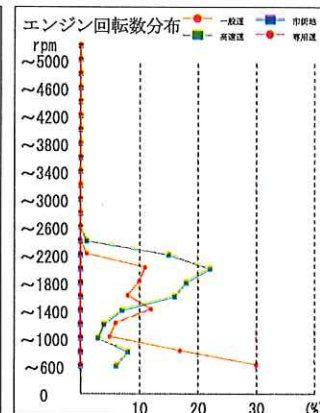
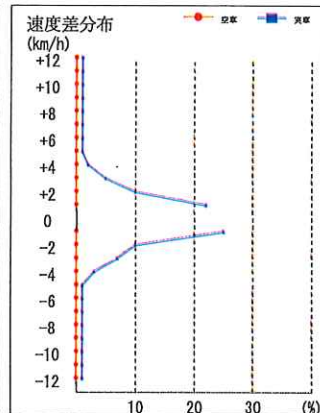
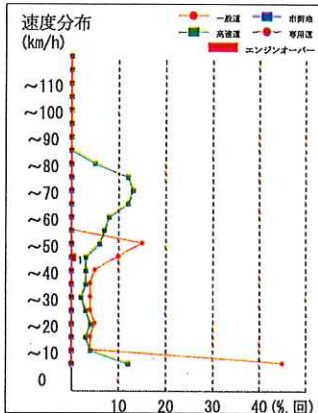
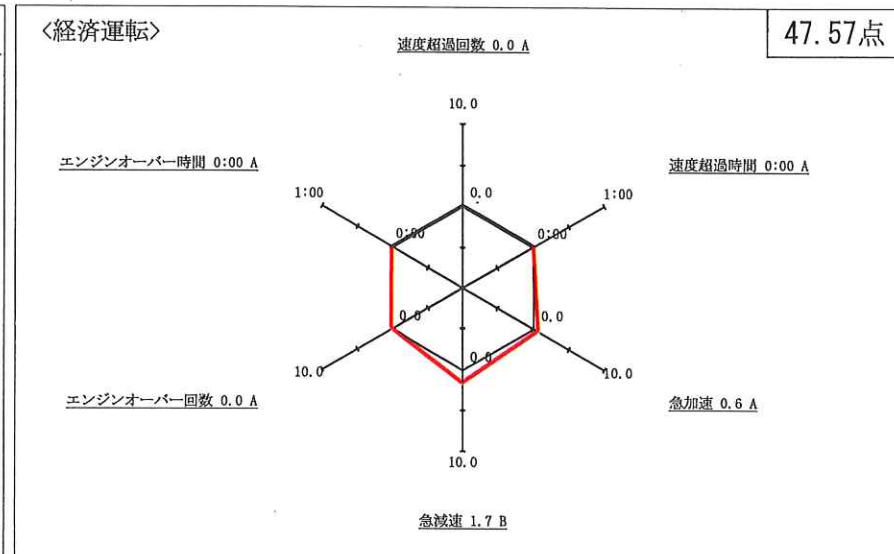
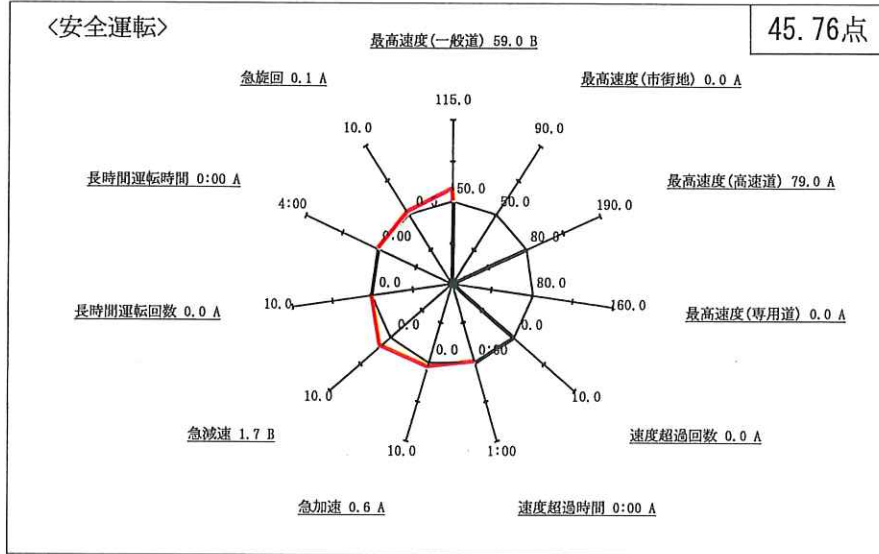

コメント欄

管理者所見
 急減速、速度超過が目立ちます。
 長時間の減りが事故のもと

2023.12.11

安全運転確認書



株式会社共生物流 相模原営業所
 所属：相模原営業所
 乗務員名：上原光晴 (00001752)

運行日：2023年11月01日 ~ 2023年11月30日
 稼働日数：24日
 稼働時間：257:18

順位	評価	点数
1/4	A	99.88点

あなたは、経済運転評価において、下記の成績となりました。
 今後も管理者の指導をよく守り、安全運転に努めて下さい。

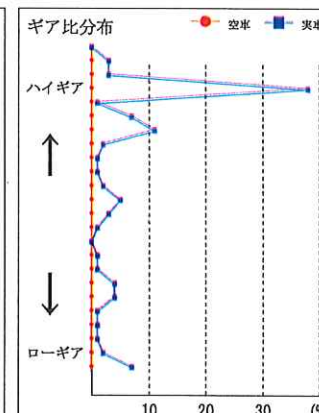
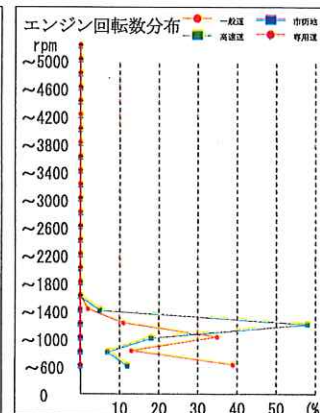
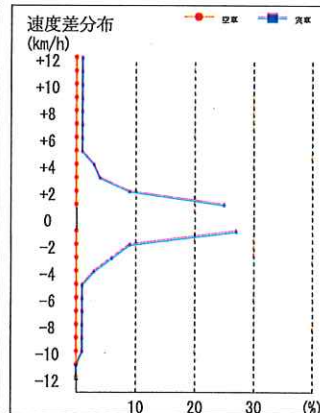
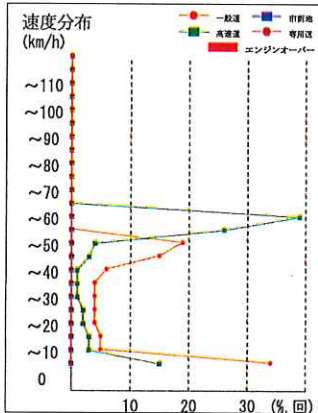
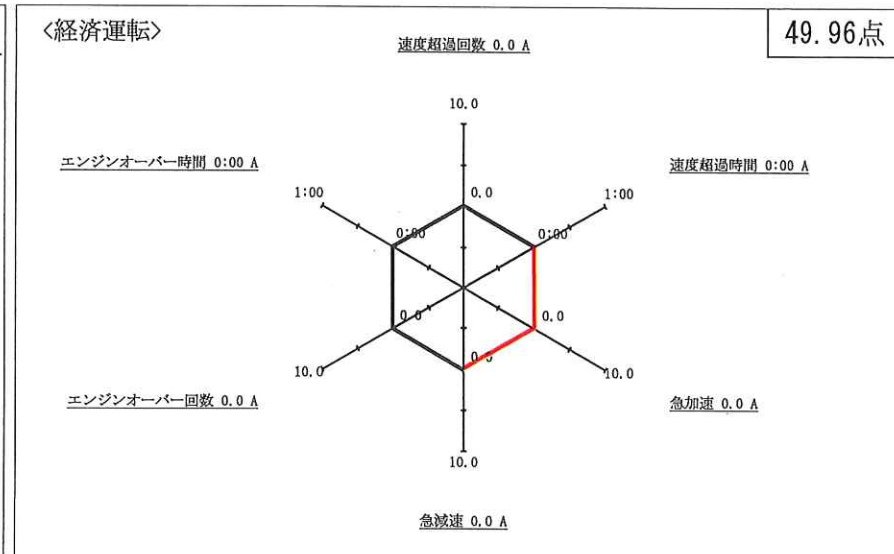
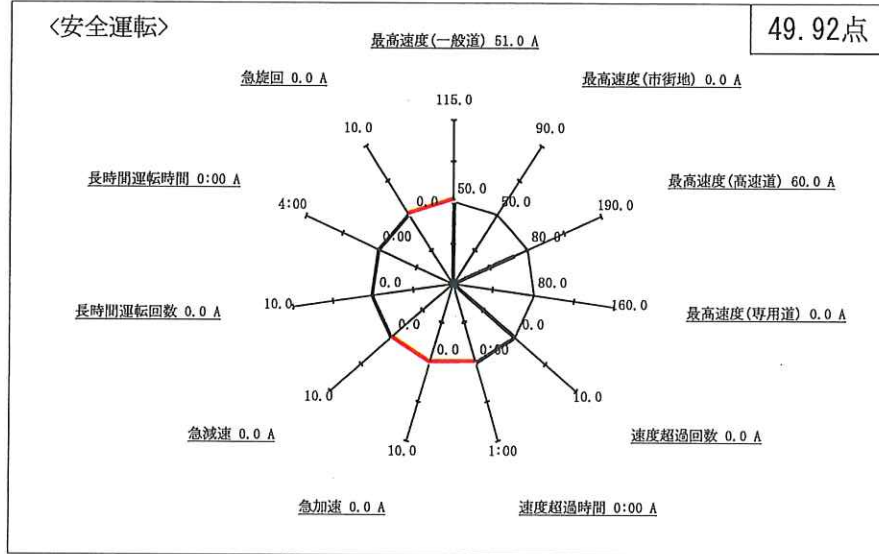

コメント欄

管理者所見
 交差点、周囲に十分注意し
 この調子で安全運転を

2023.12. (久馬)