

# 安全運転確認書

株式会社共生物流 海老名営業所  
 所属 : 海老名営業所  
 乗務員名 : 和後昭司 (00002302)

運行日 : 2023年07月01日 ~ 2023年07月31日  
 稼働日数 : 24日  
 稼働時間 : 214:53

--	--	--

順位	評価	点数
1/ 10	A	99.25点

あなたは、経済運転評価において、下記の成績となりました。  
 今後も管理者の指導をよく守り、安全運転に努めて下さい。

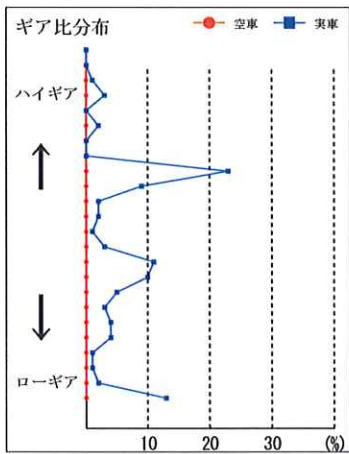
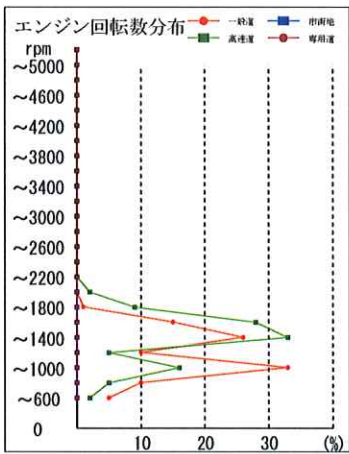
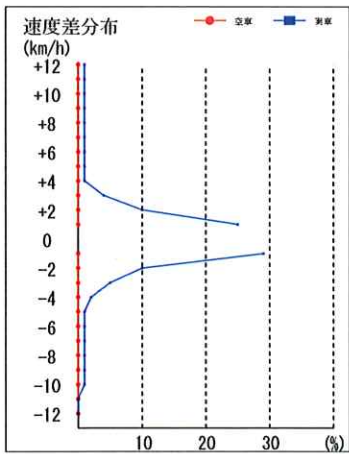
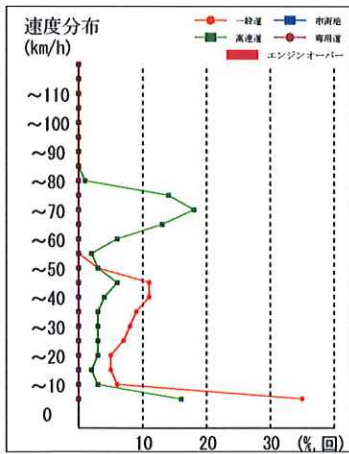
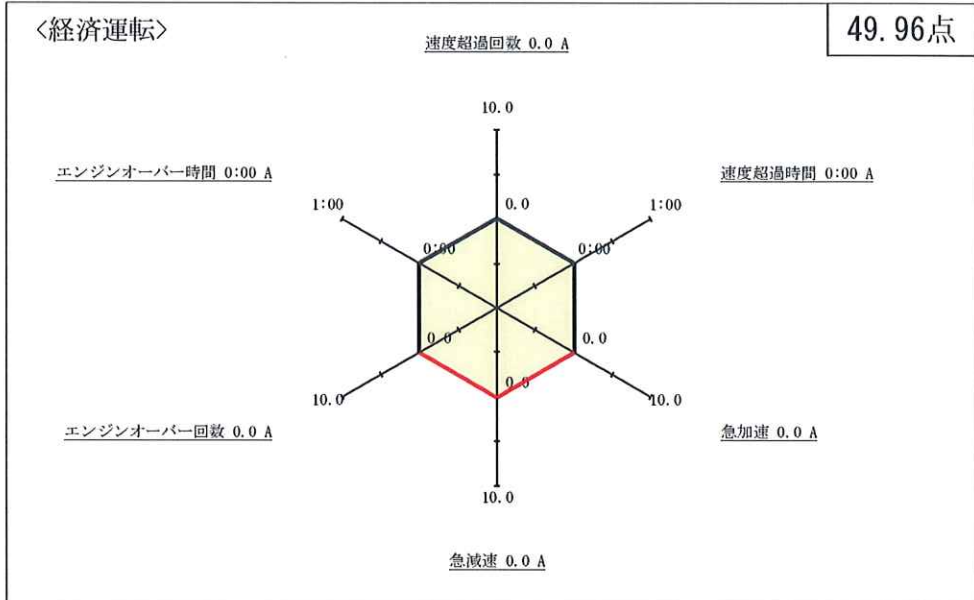
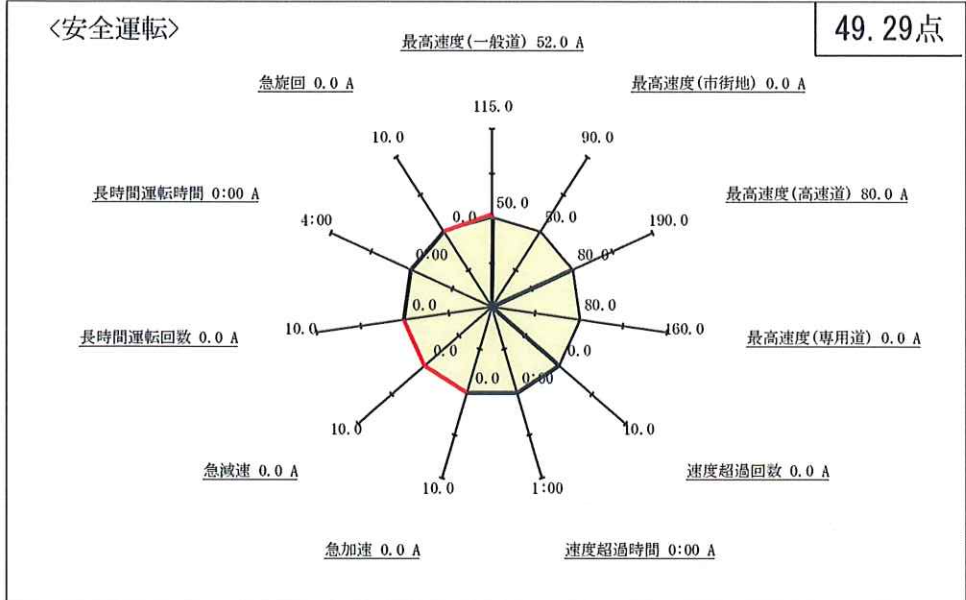

コメント欄

安全走行を念頭に運行して頂いておりますので今後も同様に努めて下さい。  
 岩間 祐美

---

管理者所見

今後も模範運行に努めて下さい  
 松田 浩一

# 安全運転確認書

株式会社共生物流 海老名営業所  
 所属 : 海老名営業所  
 乗務員名 : 加藤栄治 (00002345)

運行日 : 2023年07月01日 ~ 2023年07月31日  
 稼働日数 : 26日  
 稼働時間 : 282:00

--	--	--

順位	評価	点数
2/ 10	A	99.07点

あなたは、経済運転評価において、下記の成績となりました。  
 今後も管理者の指導をよく守り、安全運転に努めて下さい。

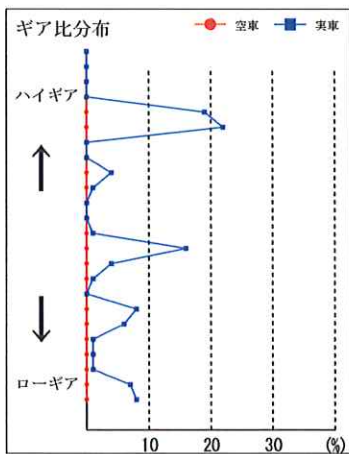
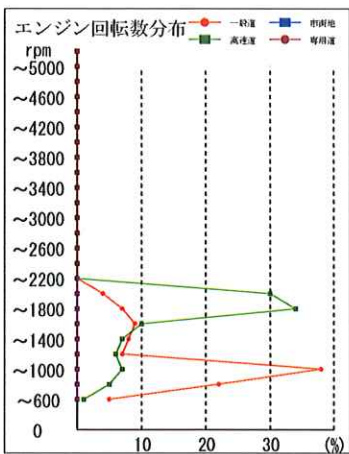
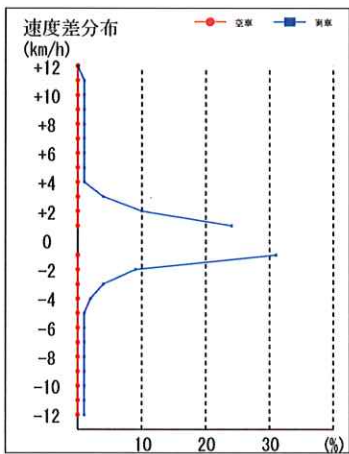
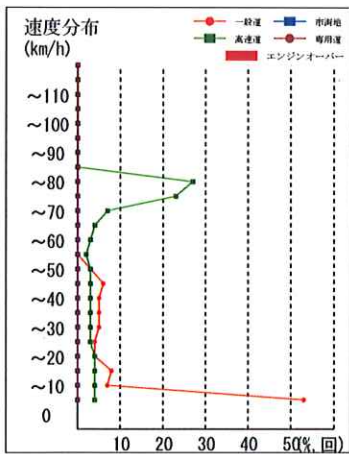
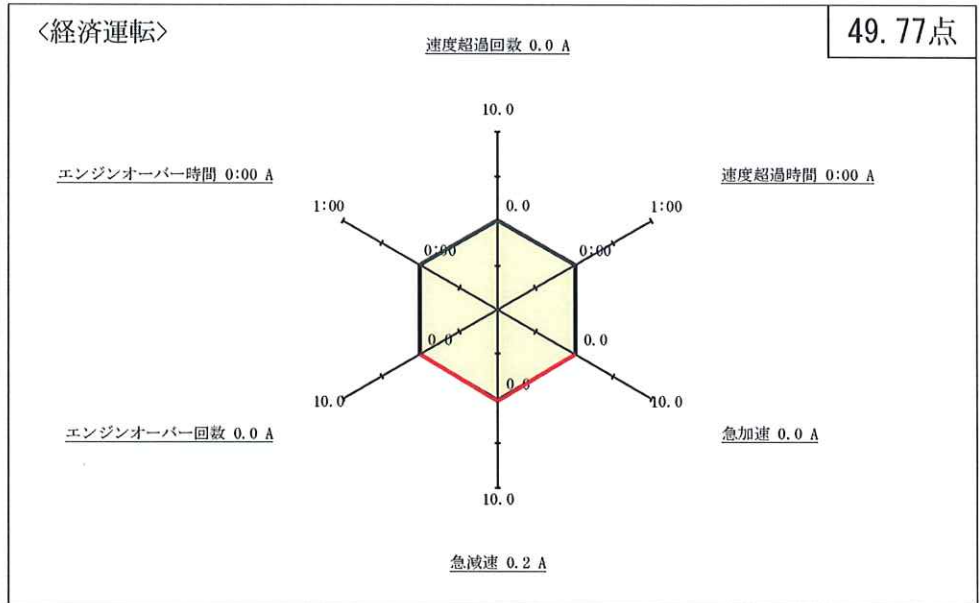
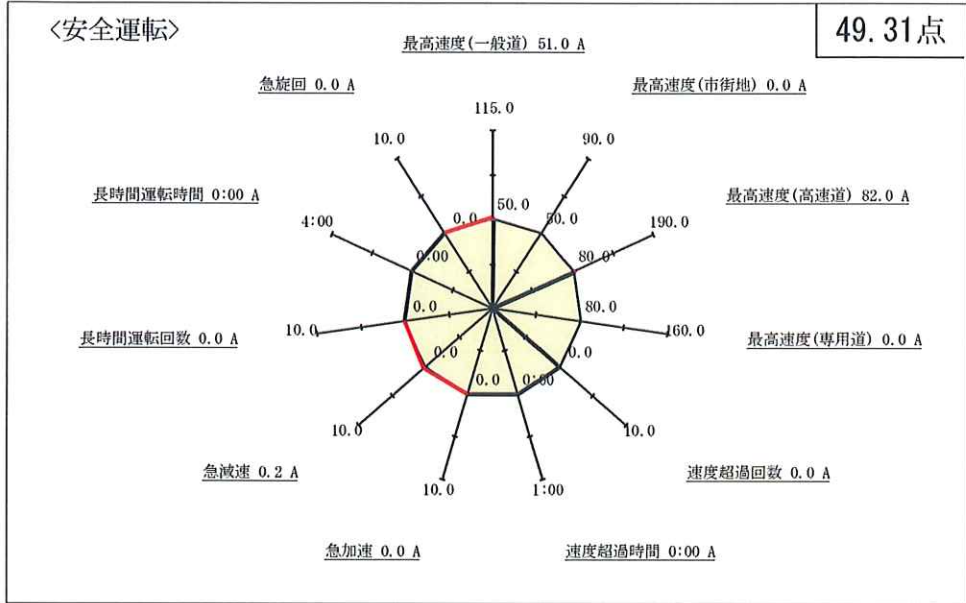

コメント欄

安全走行を念頭に運行して頂いておりますので今後も同様に努めて下さい。  
 岩間 祐美

---

管理者所見

今後も模範運行に努めて下さい  
 松田 浩一

# 安全運転確認書

株式会社共生物流 海老名営業所  
 所属 : 海老名営業所  
 乗務員名 : 山田隆一 (00002186)

運行日 : 2023年07月01日 ~ 2023年07月31日  
 稼働日数 : 26日  
 稼働時間 : 279:56

--	--	--

順位	評価	点数
3/ 10	A	98.19点

あなたは、経済運転評価において、下記の成績となりました。  
 今後も管理者の指導をよく守り、安全運転に努めて下さい。

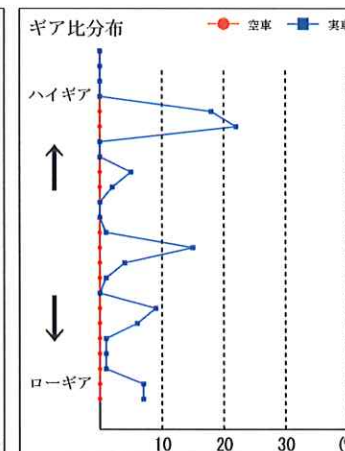
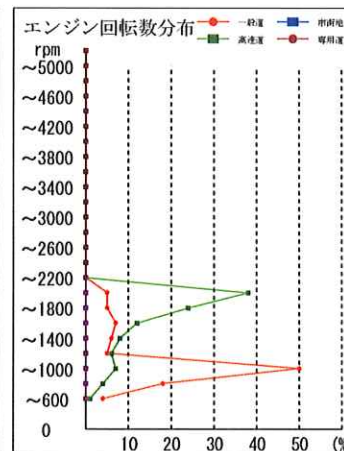
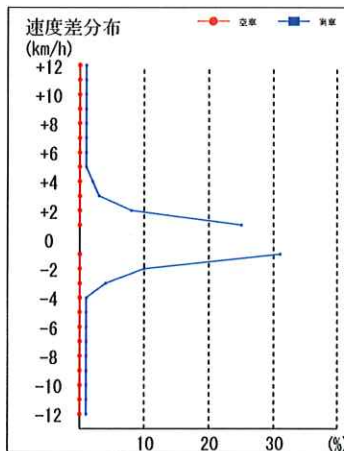
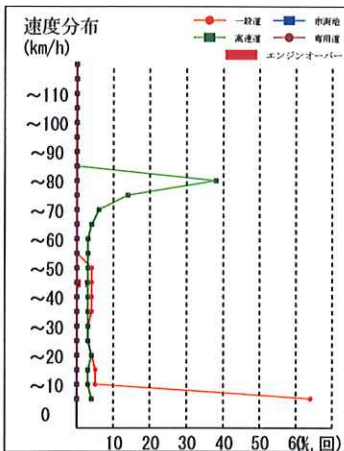
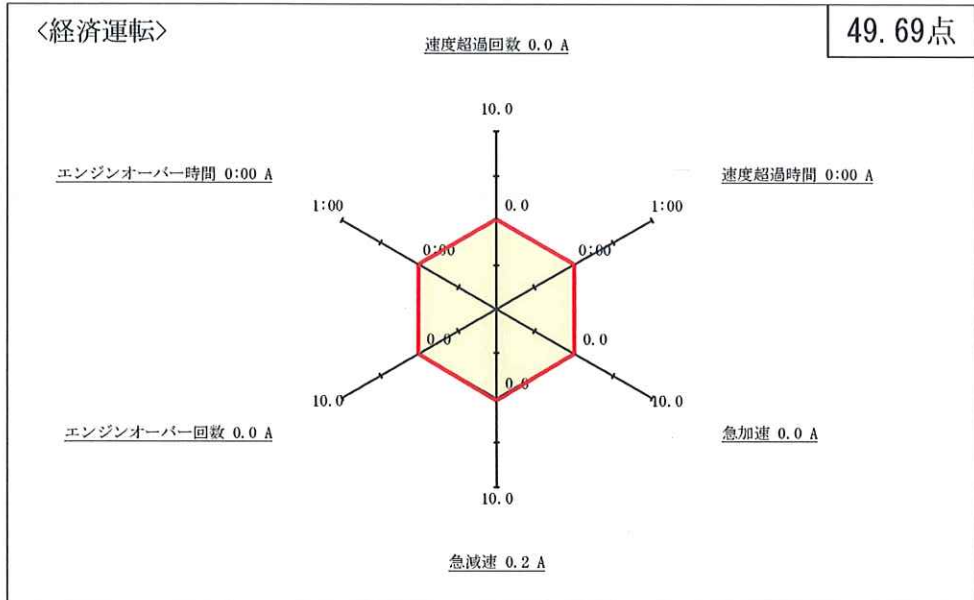
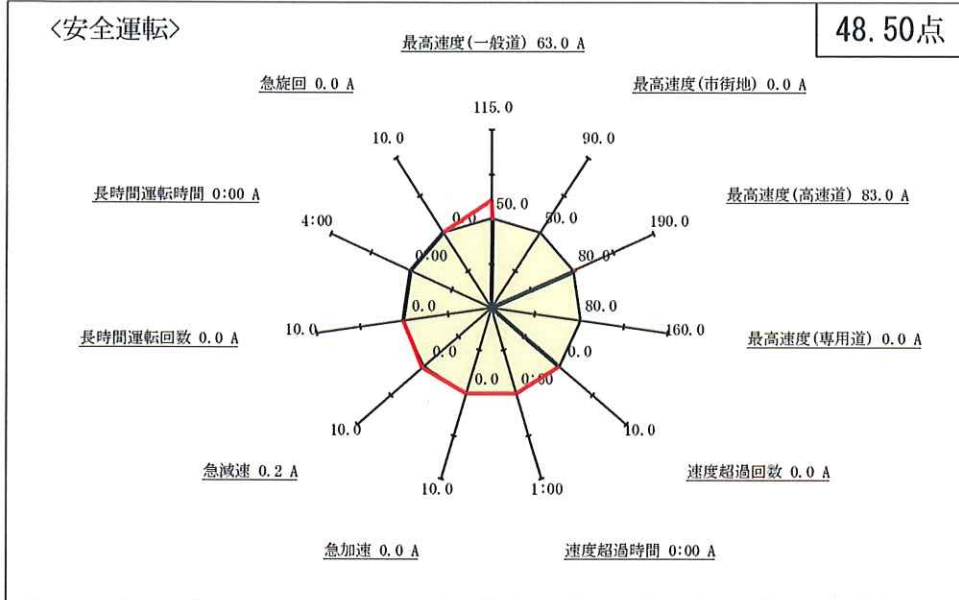

コメント欄

安全走行を念頭に運行して頂いておりますので今後も同様に努めて下さい。  
 岩間 祐美

---

管理者所見

今後も模範運行に努めて下さい  
 松田 浩一

# 安全運転確認書

株式会社共生物流 海老名営業所  
 所属 : 海老名営業所  
 乗務員名 : 松田浩一 (00002245)

運行日 : 2023年07月01日 ~ 2023年07月31日  
 稼働日数 : 10日  
 稼働時間 : 61:36

--	--	--

順位	評価	点数
4/ 10	B	89.00点

あなたは、経済運転評価において、下記の成績となりました。  
 今後も管理者の指導をよく守り、安全運転に努めて下さい。

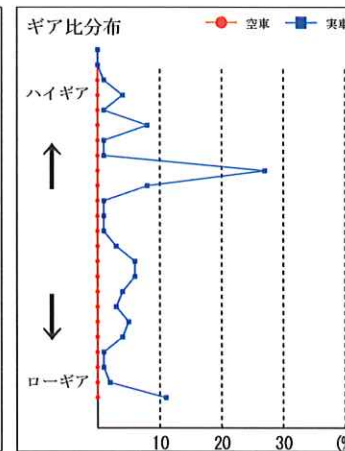
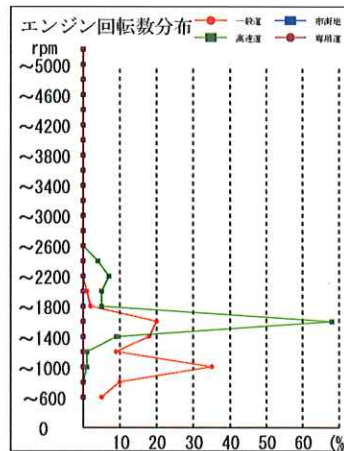
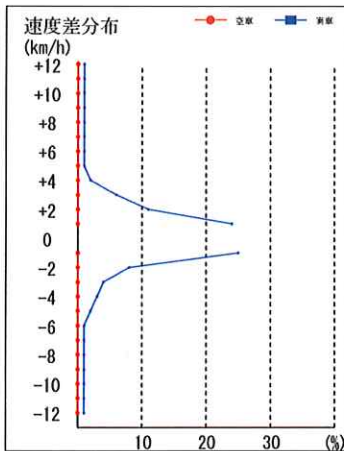
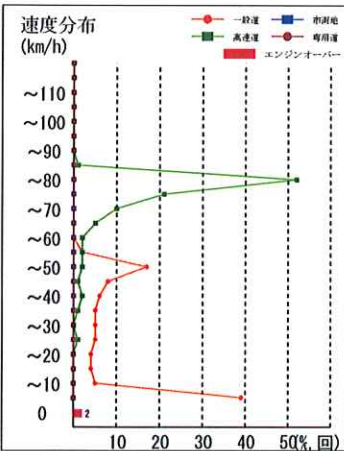
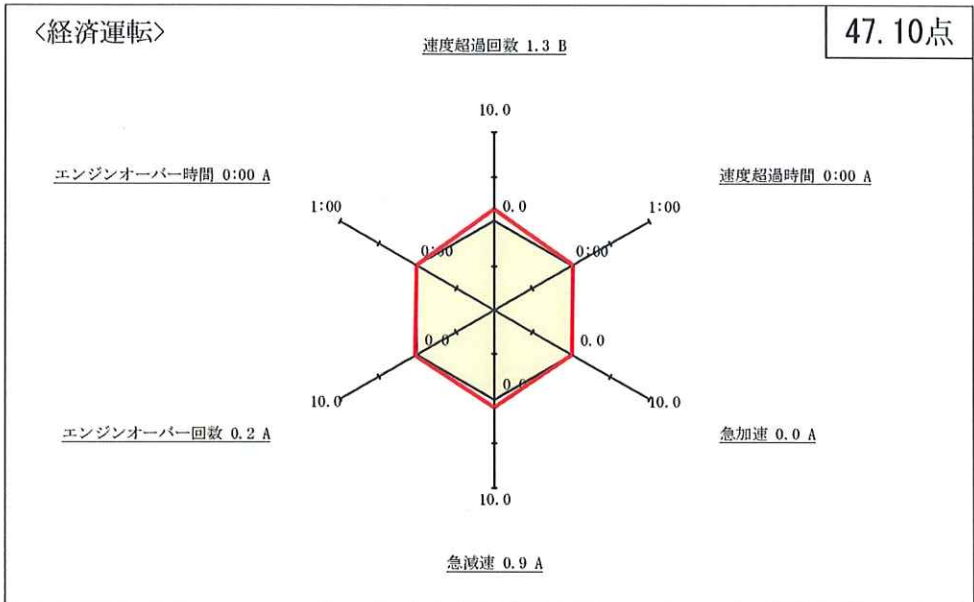
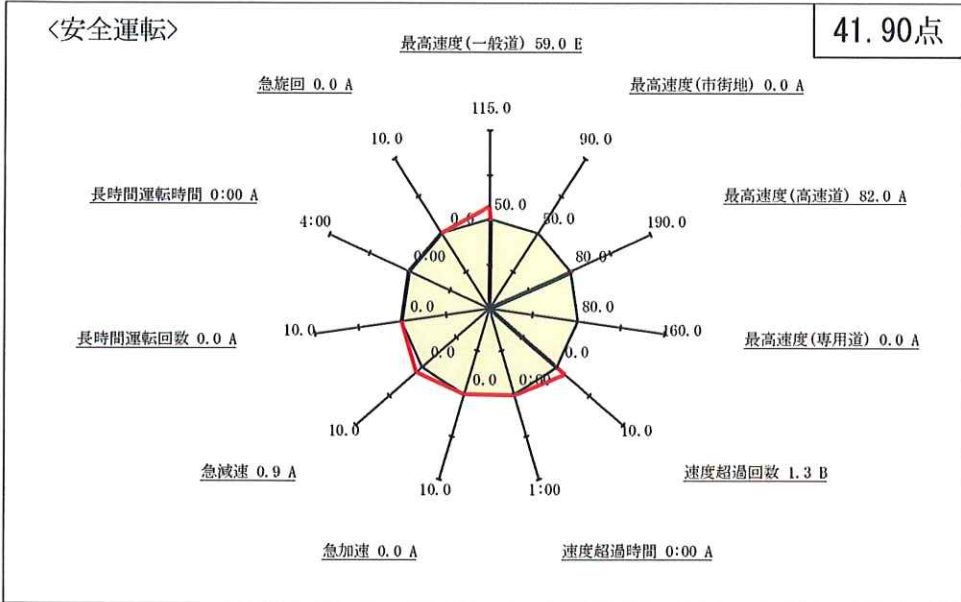

コメント欄

安全走行を念頭に運行して頂いておりますので今後も同様に努めて下さい。  
 岩間 祐美

管理者所見

速度超過に気づけて安全走行に努めて下さい。  
 行武

# 安全運転確認書

株式会社共生物流 海老名営業所  
 所属 : 海老名営業所  
 乗務員名 : 梶順一 (00002182)

運行日 : 2023年07月01日 ~ 2023年07月31日  
 稼働日数 : 25日  
 稼働時間 : 264:09

--	--	--

順位	評価	点数
5/ 10	E	22.56点

あなたは、経済運転評価において、下記の成績となりました。  
 今後は、管理者の指導をよく守り、安全運転に努めて下さい。

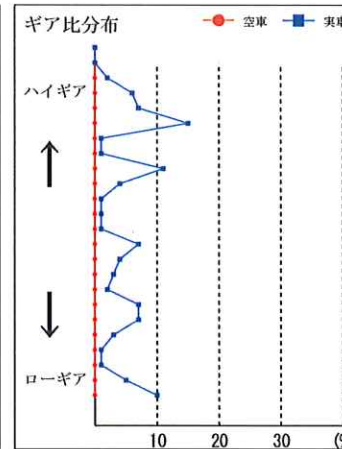
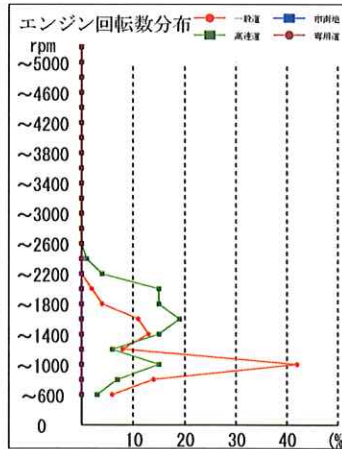
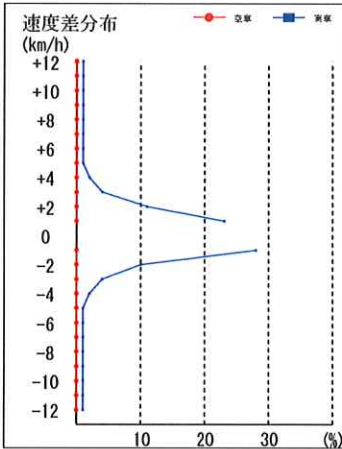
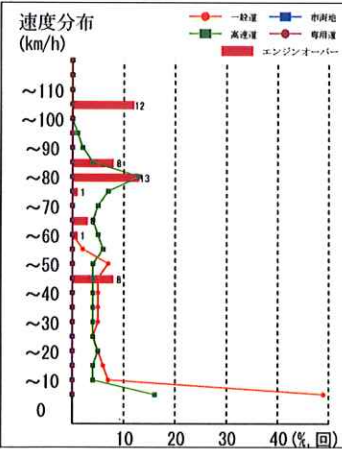
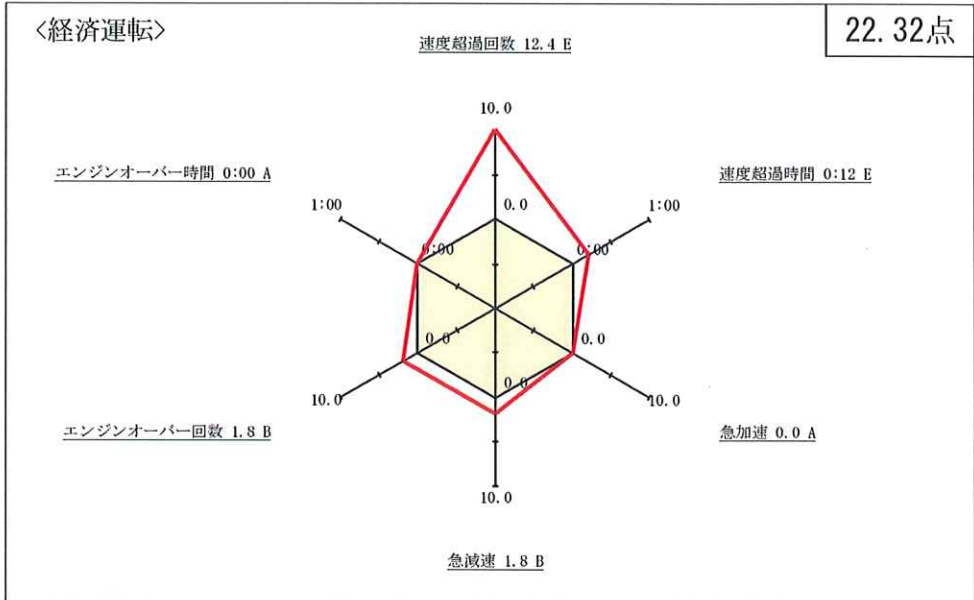
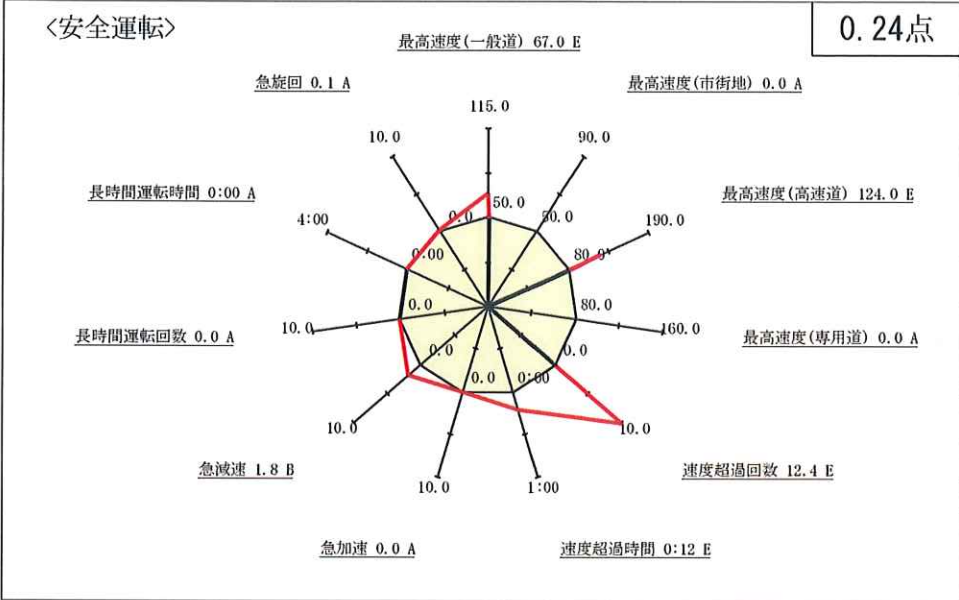

コメント欄

運転速度超過に留意頂く様  
 努めて下さい。岩間 祐美

---

管理者所見

速度超過は重大事故を  
 引き起こすので今後は  
 安全走行に努めて下さい  
 松田浩一

# 安全運転確認書

株式会社共生物流 海老名営業所  
 所属 : 海老名営業所  
 乗務員名 : 行武政広 (00002109)

運行日 : 2023年07月01日 ~ 2023年07月31日  
 稼働日数 : 11日  
 稼働時間 : 135:18

--	--	--

順位	評価	点数
6/ 10	E	-64.74点

あなたは、経済運転評価において、下記の成績となりました。  
 今後は、管理者の指導をよく守り、安全運転に努めて下さい。

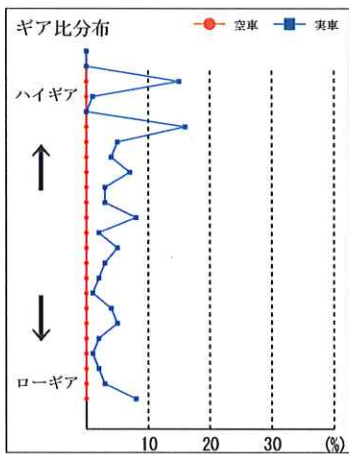
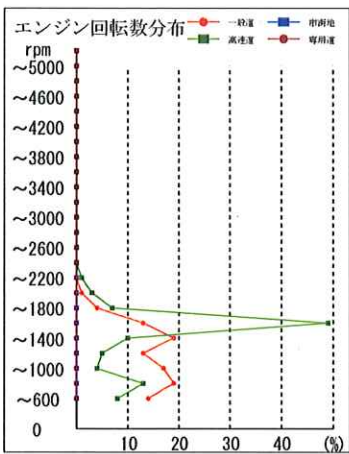
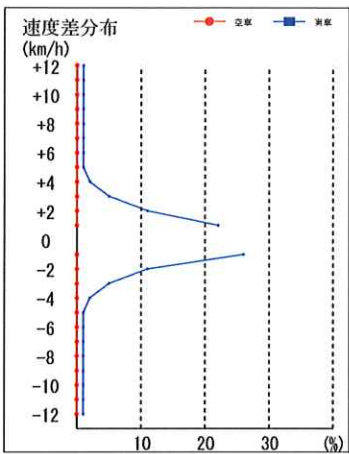
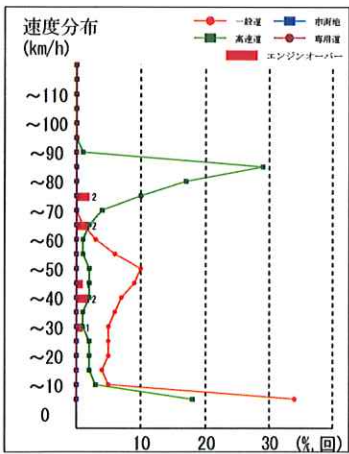
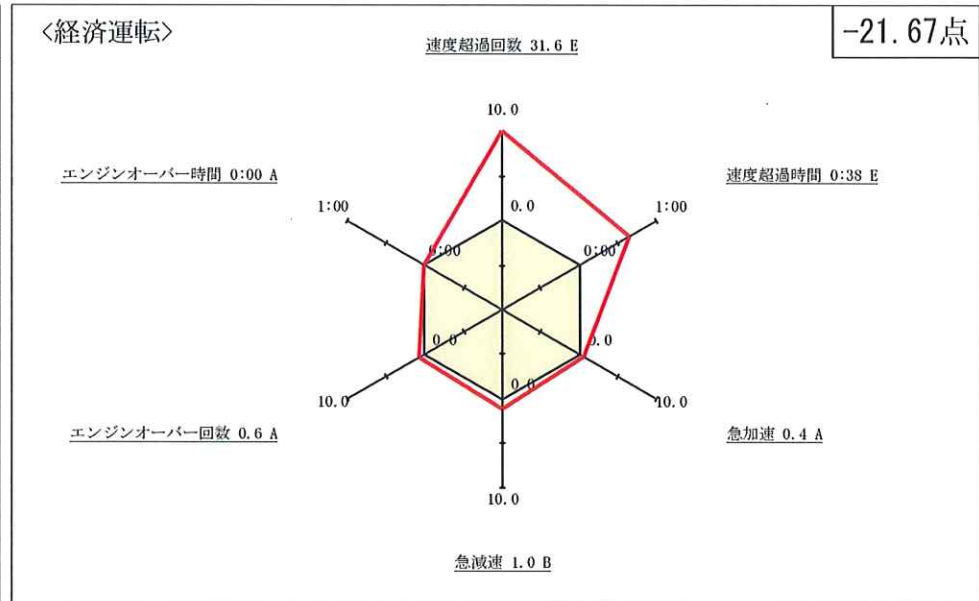
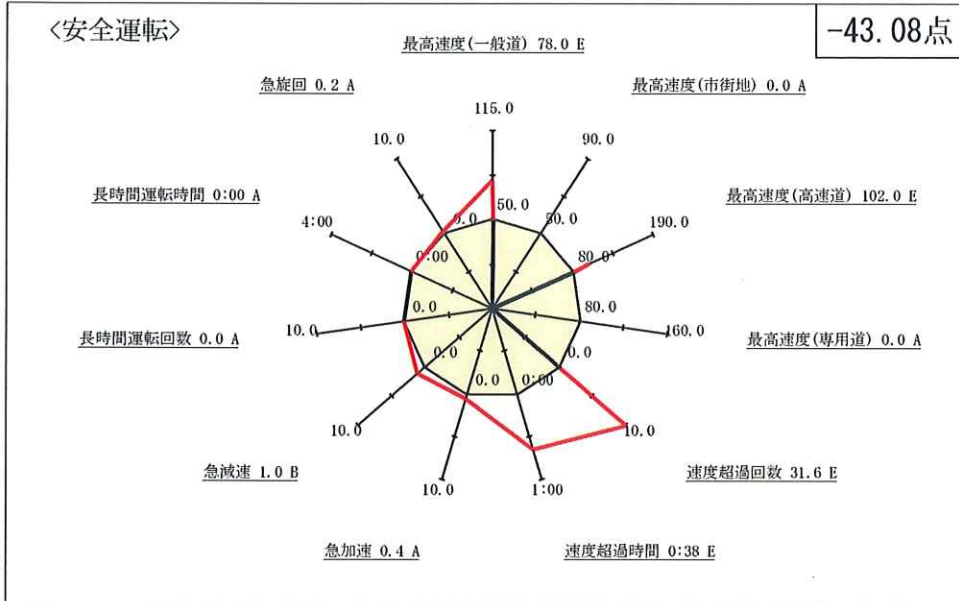

コメント欄

運転速度超過に留意頂く様  
 努めて下さい。岩間 祐美

---

管理者所見

速度超過は重大事故を  
 引き起こすので今後  
 安全走行に努めて下さい  
 松田 浩一

# 安全運転確認書

株式会社共生物流 海老名営業所  
 所属 : 海老名営業所  
 乗務員名 : 備瀬知良 (00002110)

運行日 : 2023年07月01日 ~ 2023年07月31日  
 稼働日数 : 17日  
 稼働時間 : 238:49

--	--	--

順位	評価	点数
7/ 10	E	-159.77点

あなたは、経済運転評価において、下記の成績となりました。  
 今後は、管理者の指導をよく守り、安全運転に努めて下さい。

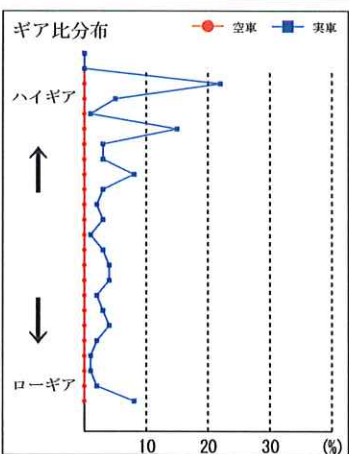
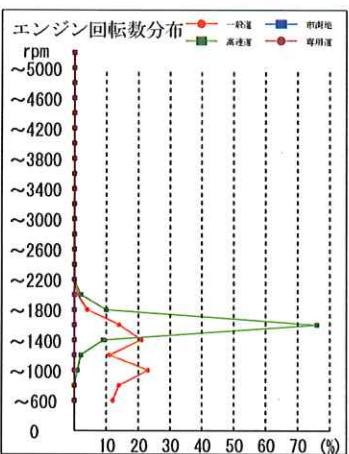
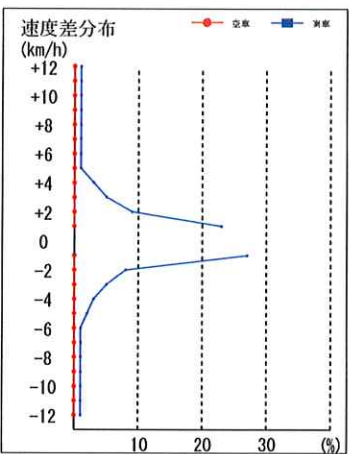
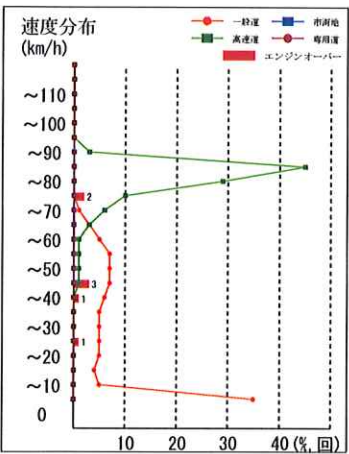
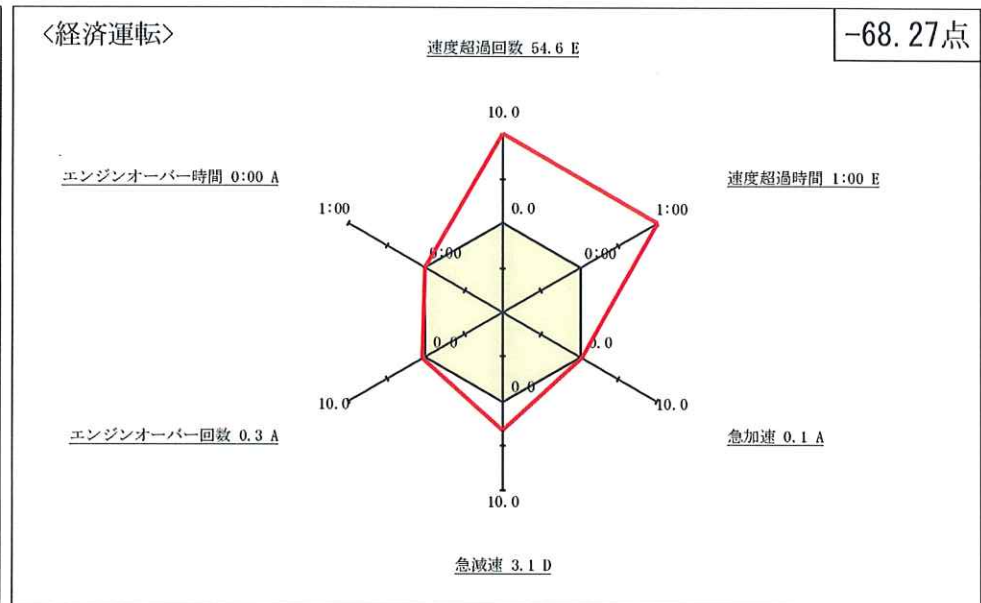
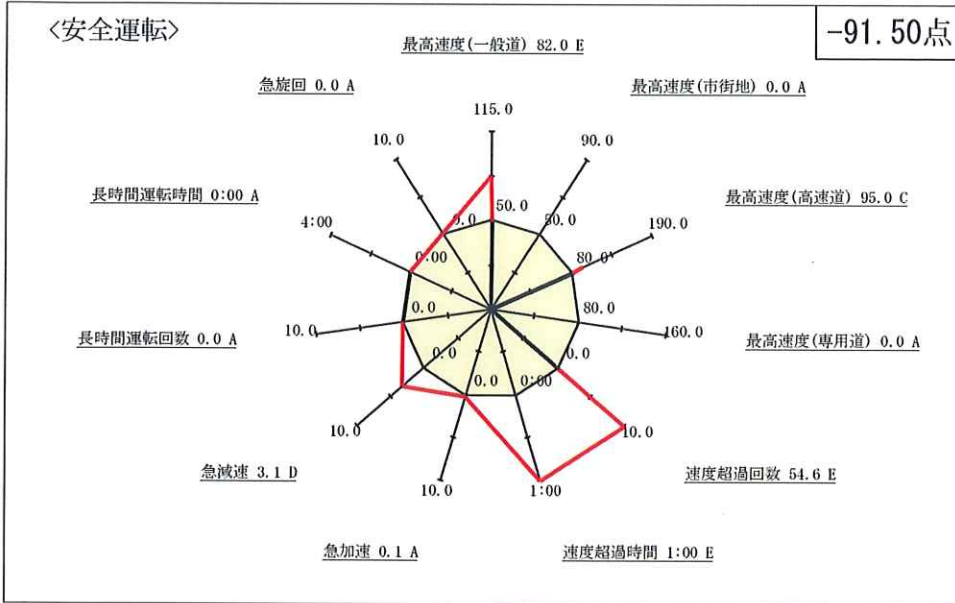

コメント欄

速度超過並びに急減速も見受けられますので  
 留意の上、走行に努めて下さい。岩間 祐美

---

管理者所見

速度超過、急減速は重大事故を  
 引き起こすので 今後は  
 安全走行に努めて下さい  
 松田 浩一

# 安全運転確認書

株式会社共生物流 海老名営業所  
 所属 : 海老名営業所  
 乗務員名 : 武石兼明 (00001160)

運行日 : 2023年07月01日 ~ 2023年07月31日  
 稼働日数 : 26日  
 稼働時間 : 278:13

--	--	--

順位	評価	点数
8/ 10	E	-238.23点

あなたは、経済運転評価において、下記の成績となりました。  
 今後は、管理者の指導をよく守り、安全運転に努めて下さい。

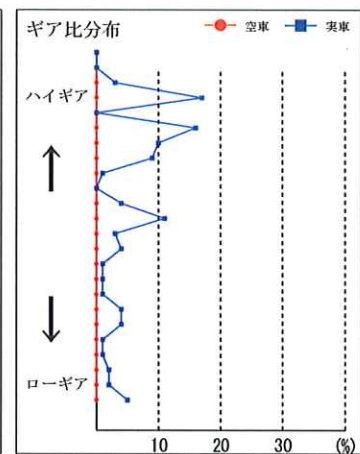
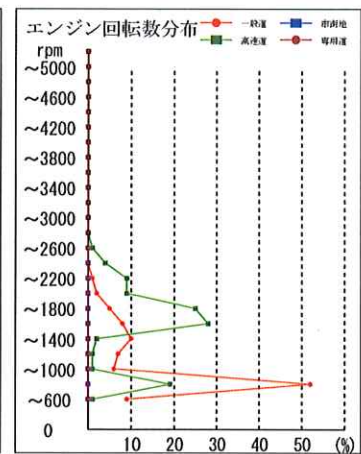
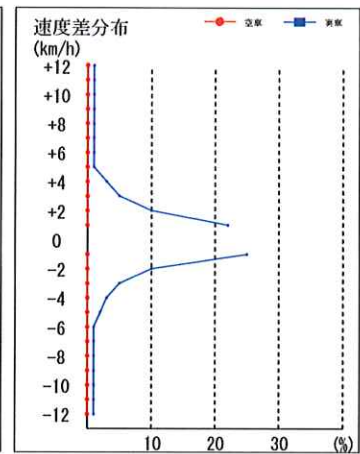
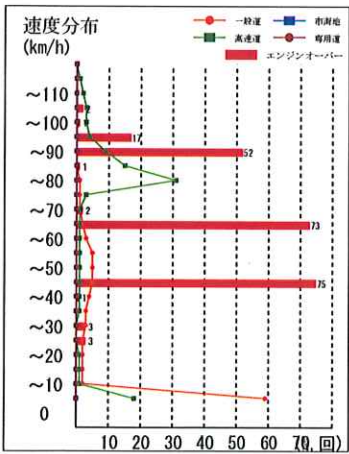
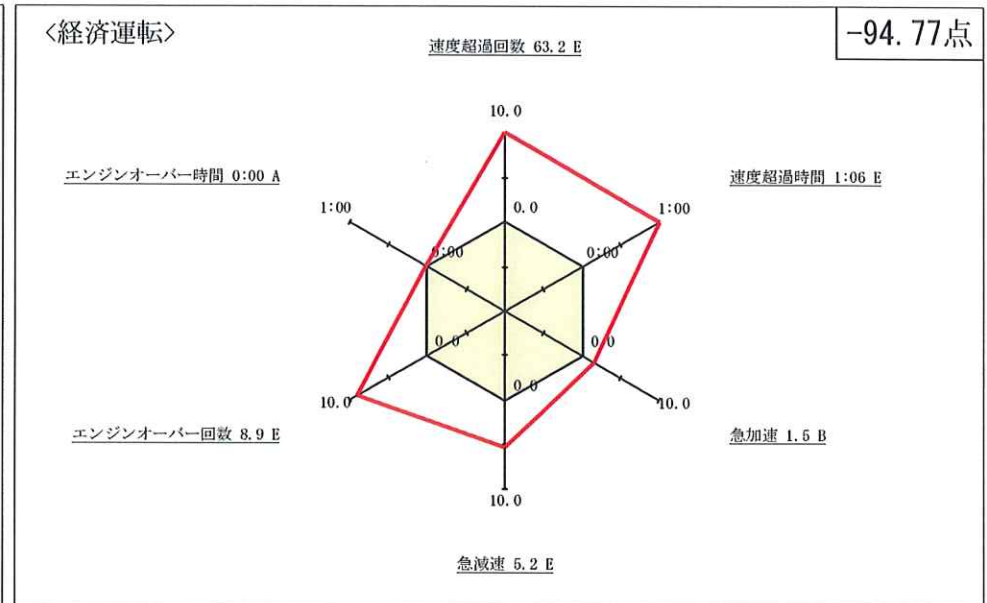
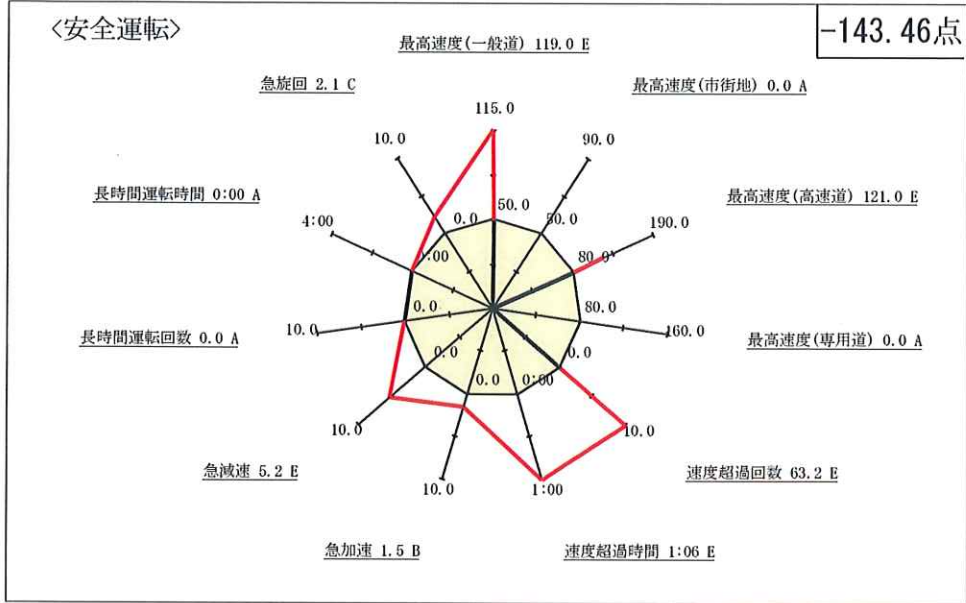

**コメント欄**

速度超過並びに急減速も見受けられますので留意の上、走行に努めて下さい。  
 また全体的な低評価の要因を松田と分析し改善を図る様をお願いします。岩間 祐美

**管理者所見**

全体的に低評価の為  
 重大事故を引き起こす前に  
 夙業して改善を図る様に努めます  
 松田 浩一



# 安全運転確認書

株式会社共生物流 海老名営業所  
 所属 : 海老名営業所  
 乗務員名 : 山口定治 (00002340)

運行日 : 2023年07月01日 ~ 2023年07月31日  
 稼働日数 : 27日  
 稼働時間 : 298:31

--	--	--

順位	評価	点数
9/ 10	E	-246.70点

あなたは、経済運転評価において、下記の成績となりました。  
 今後は、管理者の指導をよく守り、安全運転に努めて下さい。

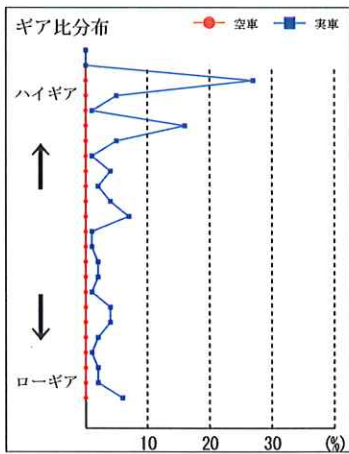
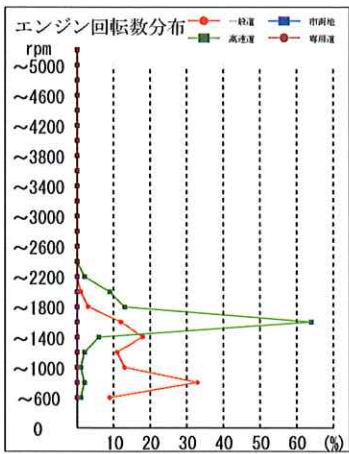
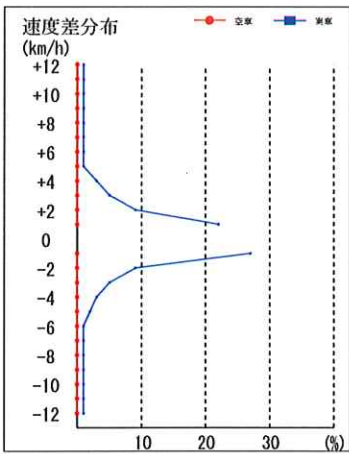
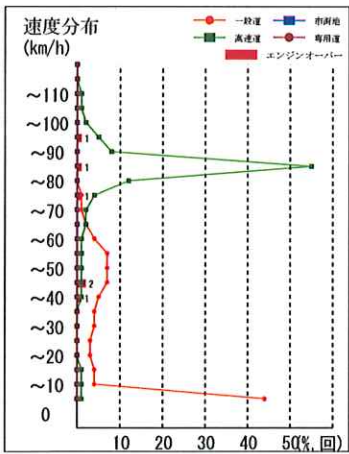
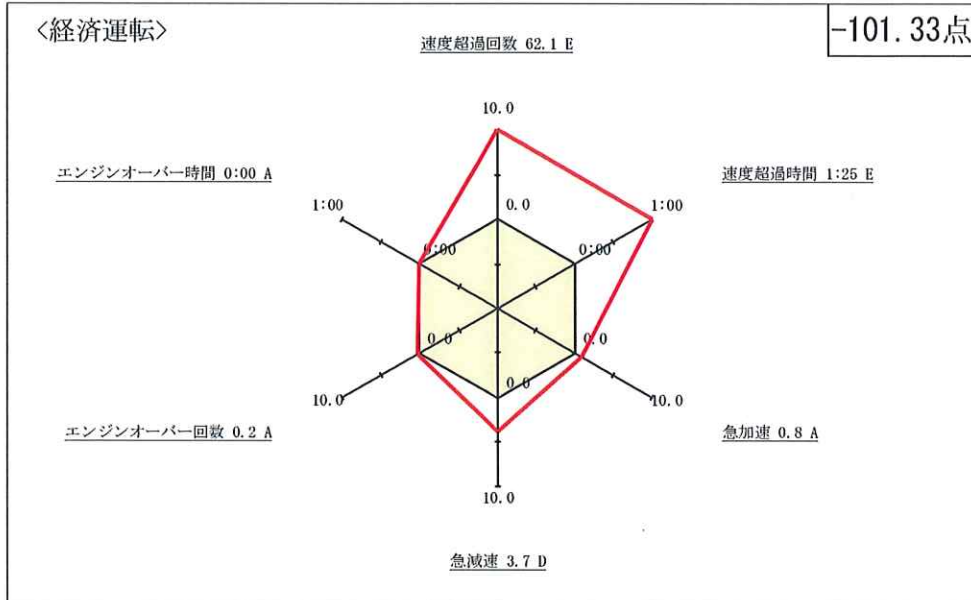
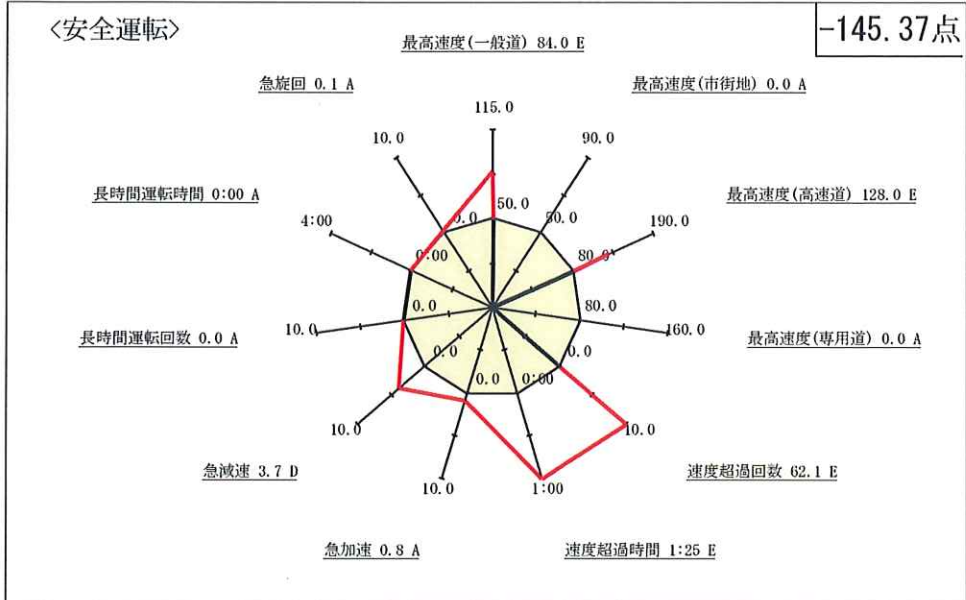

**コメント欄**

速度超過並びに急減速も見受けられますので留意の上、走行に努めて下さい。  
 また全体的な低評価の要因を松田と分析し改善を図る様をお願いします。岩間 祐美

**管理者所見**

全体的に低評価の為  
 重大事故を引き起す前に  
 夙業して改善を図る様に努めませう  
 松田 浩一

# 安全運転確認書

株式会社共生物流 海老名営業所  
 所属 : 海老名営業所  
 乗務員名 : 赤松賢治 (00003003)

運行日 : 2023年07月01日 ~ 2023年07月31日  
 稼働日数 : 26日  
 稼働時間 : 272:44

--	--	--

順位	評価	点数
10/ 10	E	-258.11点

あなたは、経済運転評価において、下記の成績となりました。  
 今後は、管理者の指導をよく守り、安全運転に努めて下さい。

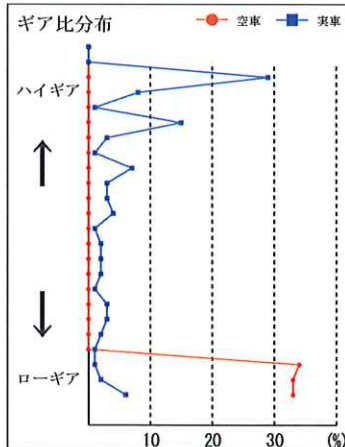
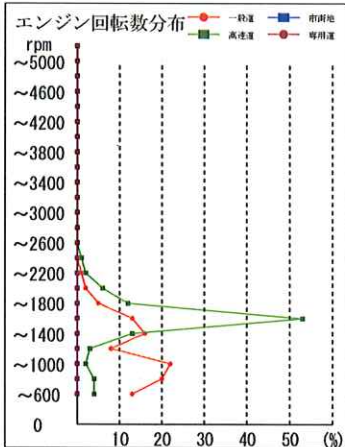
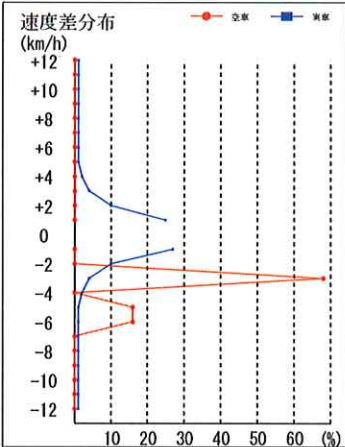
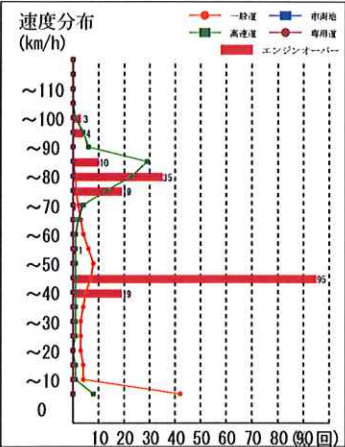
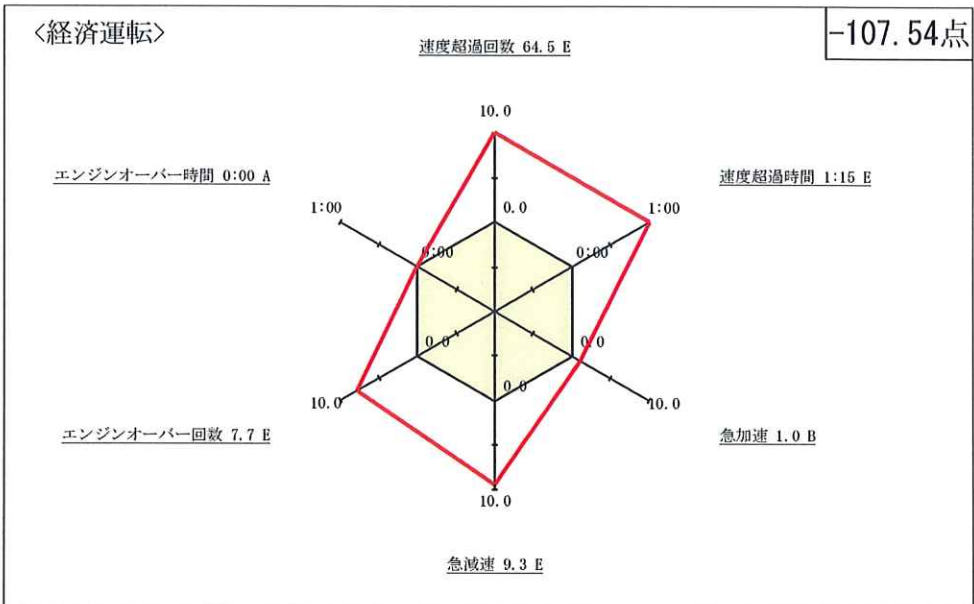
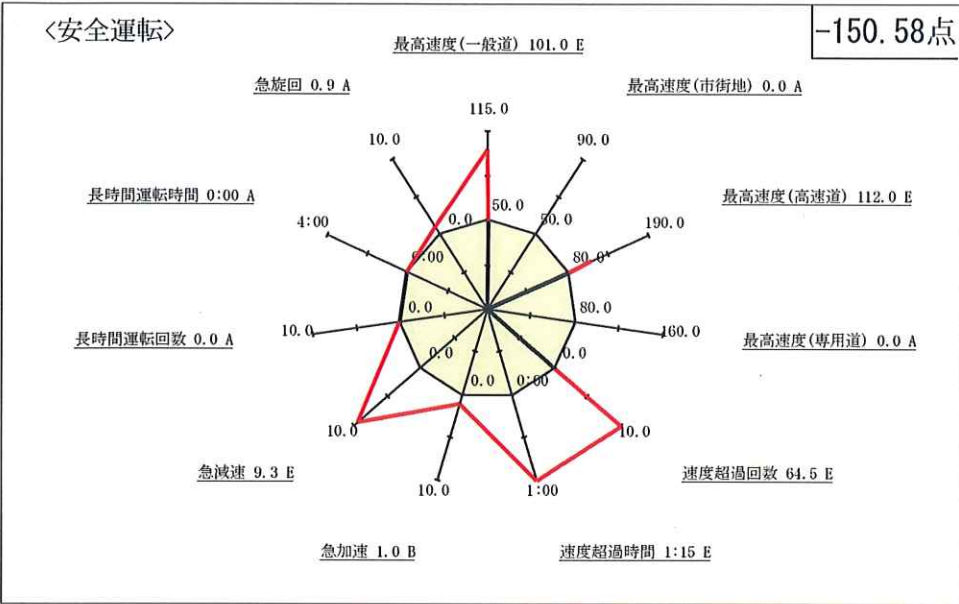

コメント欄

速度超過並びに急減速も見受けられますので留意の上、走行に努めて下さい。  
 また全体的な低評価の要因を松田と分析し改善を図る様にお願いします。岩間 祐美

管理者所見

全体的に低評価の為  
 重大事故を引き起こす前に  
 同乗して改善を図る事に努め  
 松田 浩一